KCD...H50 Korytko

1,2 Grubość blachy: 1,2 mm

Informacje

Zastosowanie
Prowadzenie trasy kablowej

Materiał
S - stal cynkowana met. Sendzimira PN-EN 10346:2015-09
Na zamówienie:
F - stal cynkowana metodą zanurzeniową PN-EN ISO 1461:2011, lub metodą cynku płatkowego tylko dla elementów o max. wymiarze 200 mm
L - lakierowanie w standardowej palecie RAL
E - stal kwasoodporna

Dodatkowe informacje
- system bezłącznikowy. Łączenie koryt poprzez wsuwanie jednego w drugie i skręcenie śrubami
SGKM6x12 lub SGM6x12.
- opcja F dostępna dla koryt KCD...H50 przy zamówieniu powyżej 300 m.
- opcja E dla grubości ≥ 1,2mm: rzadsza perforacja, brak przetłoczenia górnego do zatrzaskiwania pokrywy,
brak wycięć w burtach na końcach koryta - łączenie koryt tylko za pomocą łączników.
- proponowane zamienniki posiadają zbliżone parametry wytrzymałościowe
- zamówienia poniżej 504 m realizowane będą w dłuższym terminie - po uzgodnieniu z działem handlowym



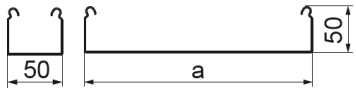

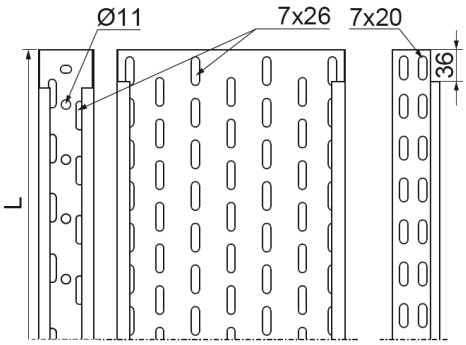



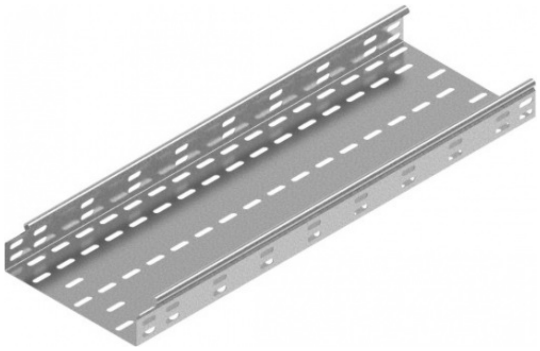

Wersje

Symbol	Numer katalogowy	Długość L (mm)	Szerokość a (mm)	Ilość w opakowaniu (m. b.) (szt. / m. b.)	Ciężar 1mb (kg)	Przekrój użyteczny (mm^2)
KCD50H50/3	151205	3 000	50	12 / 36	1,33	2 300
KCD100H50/3	151210	3 000	100	12 / 36	1,75	4 800
KCD200H50/3	151220	3 000	200	12 / 36	2,53	9 800
KCD300H50/3	151230	3 000	300	6 / 18	3,28	14 800

Obciążenie

