Karta charakterystyki technicznej

HW Puszka do ścian płytowych 61

Nr kat. 2003804



Puszka instalacyjna do ścian płytowych do zastosowania w ścianach o głębokości zabudowy co najmniej 61 mm i grubości panelu 5 - 40 mm.

- 2 x 3 kopułki śrubowe
- Śruby do urządzeń, uchwyty zaciskowe
- 2 przepusty kombinowane do 20 i 25 mm
- 4 wejścia na kable NYM 3 x 1,5 mm
- 2 wejścia na kable NYM 3 x 2,5 mm² lub 5 x 1,5 mm²
- 2 wejścia na kable NYM 5 x 2,5 mm² lub 7 x 1,5 mm²
- Połączenie z innymi puszkami instalacyjnymi poprzez złączkę typu ZH 11-V

Akcesoria w dostawie: 10 x złączki typu ZH 11-V

IP 30 | 400 V | 1,5-2,5 mm² | Ø 68 | 850°

PP Polipropylen

Dopełniający tekst produktu 2	Zgodnie z IEC 60670-1, IEC 60670-22 i DIN 49073-1.

Dane podstawowe

Nr kat.	2003804
Typ	HG 61
Oznaczenie 1	Puszka naścienna HW Cavity
Dostępny od	01.10.2021
Wymiar	Ø68mm, H61mm
Kolor	pomarańczowy
Materiał	Polipropylen
Materiał skrót	PP
Najmniejsza jednostka sprzedazy (VG)	25,00 szt.
Waga	2,50 kg/100 szt.

Karta charakterystyki technicznej

HW Puszka do ścian płytowych 61

Nr kat. 2003804

Dane techniczne

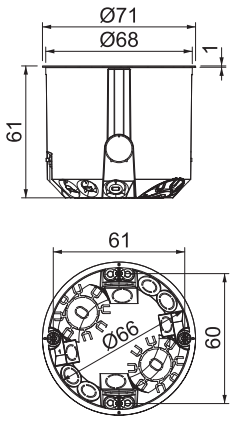

Wysokość	61,00 mm
Średnica	68 Max.
Średnica	68,00 mm
Liczba wlotów	10,00
Liczba wkładek	1,00
Rodzaj wlotu	Otwór do wybicia na kable NYM, kable do transmisji danych i peszle
Rodzaj przepustu w obudowie	Przetłoczenia pod dławiki
Wykonanie	Pojedynczy
Model	Puszka instalacyjna
Mocowanie osprzętu	przykręcanie
wyposażenia	bez
Pokrywa	bez
Zamocowanie pokrywy	przykręcane
Średnica wyfrezowanego otworu	68,00 mm
nie podtrzymująca palenia	samogasnąca wg VDE 0471/DIN 695 część 2-1, wytrzymałość temperaturowa 850°C
Kształt	okrągła
Dla średnicy rury	20/25 mm
Przeznaczony do płyt o grubosci	5,00 - 40,00 mm
Bezhalogenowy	☑
Maksymalny przekrój przewodu	2,50 mm²
Z ekranem	☐
Z nakładką przybijaną	☐
Ze śrubami	☑
Rodzaj mocowania	Ściana pusta/
Przekrój znamionowy	1,50 - 2,50 mm²
Napięcie znamionowe	400,00 V
Możliwość plombowania	☐
Odporny na uderzenia	☑
Stopień ochrony	IP30
Wiatroszczelne	☐

Tabele

Tabela 1

				
	1,5 mm²	2,5 mm²	1,5 mm²	2,5 mm²
	5	4	7	5
	15	12	21	15

Tabela 1