Karta charakterystyki technicznej

Podkładka uszczelniająca, PG

Nr kat. 2029723

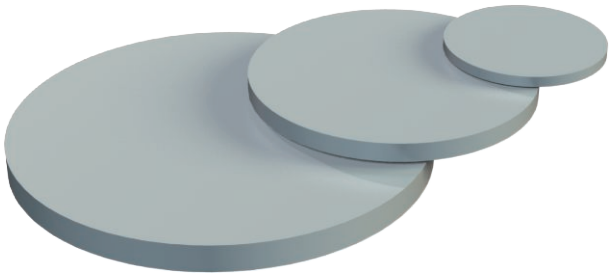

Podkładka uszczelniająca zapewnia zarówno ochronę mechaniczną jak i stopnia ochrony dławików kablowych z tworzywa sztucznego i metalu zgodnie z normą DIN 46320 przed właściwą instalacją kabla.
Zastosowanie: podkładki wkłada się między tuleję dociskową a pierścień dociskowy. Gdy wymagany jest stopień ochrony IP65, zaleca się włożenie podkładek między tuleję dociskową a pierścień dociskowy. Przy montażu kabla usunąć podkładki, jednocześnie można je wykorzystać ponownie.

CE Pg

PCW polichlorek winylu

Dane podstawowe

Nr kat.	2029723
Typ	107 V PG11 PVC
Oznaczenie 1	Podkładka uszczelniająca
Wymiar	PG11
Kolor	jasnoszary
Numer RAL	7035
Materiał	Polichlorek winylu
Materiał skrót	PCW
Najmniejsza jednostka sprzedazy (VG)	100,00 szt.
Waga	0,03 kg/100 szt.

Dane techniczne

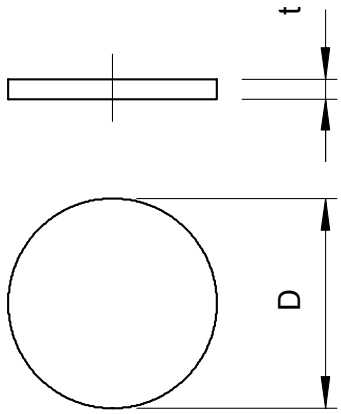

Wymiar D	16,50 mm
Wymiar t	0,50 mm
Wykonanie	inne
Ø zewnętrzna	16,50 mm
do wymiaru gwintu PG	11,00
Wielkość:	Pg 11 mm
Grubość	0,50 mm