Karta charakterystyki technicznej

Wkładka uszczelniająca do puszki

Nr kat. 2003719

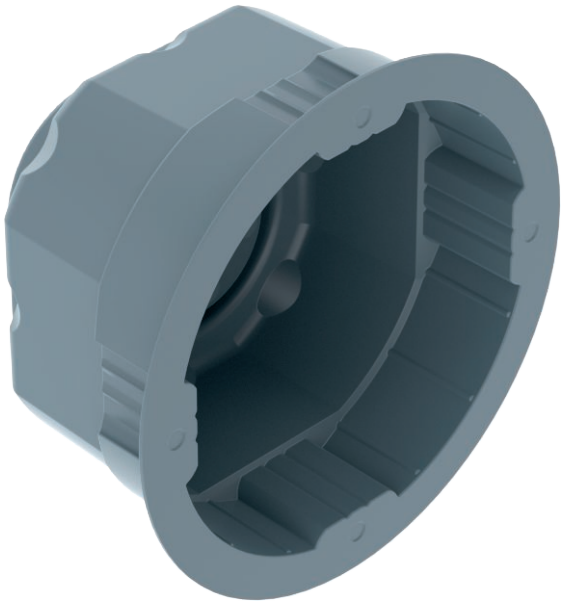

Wkładka uszczelniająca do puszki instalacyjnej podtynkowej i do ścian gipsowo-kartonowych Ø 68 mm, do uszczelnienia przed wnikaniem powietrza.

TPE Elastomer termoplastyczny

Dane podstawowe

Nr kat.	2003719
Typ	ZA 60-DE
Oznaczenie 1	Wkładka uszczelniająca
Oznaczenie 2	do puszek
Dostępny od	01.10.2021
Wymiar	Ø71x40
Kolor	szary
Materiał	Elastomer termoplastyczny
Materiał skrót	TPE
Najmniejsza jednostka sprzedazy (MOQ)	10 szt.
Waga	1,20 kg/100 szt.

Dane techniczne

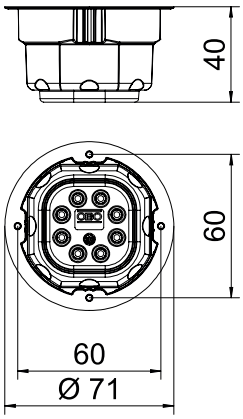

Wysokość	40,00 mm
Średnica	71,00 mm
Liczba wlotów	8
Wloty	Wprowadzenie membran
Rodzaj wlotu	8 x Ø1mm do 4mm
Wykonanie	Pojedynczy
Model	inne
Pokrywa	bez
Rozstaw śrub na pokrywie	60,00 mm
Kształt	okrągła
Bezhalogenowy	☑
Hermetyczna	☑