SKINDICHT® BL-M hex.

SKINDICHT® BL-M, zaślepki sześciokątne z mosiądzu, do zamknięcia niewykorzystanych otworów, montaż przy pomocy wkrętaka

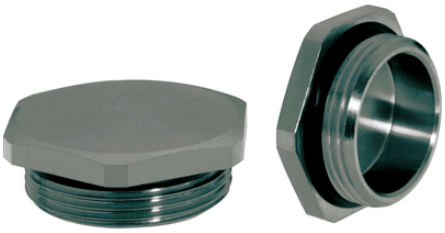

Odporność na temperaturę

Niezawodność

Wytrzymała budowa

Odporność na korozję

Korzyści

Do zamknięcia niewykorzystanych otworów
Wysoki stopień ochrony

Zakres zastosowania

Budowa maszyn i aparatury przemysłowej
Napędy

Budowa produktu

Metryczny gwint przyłączeniowy zgodny z DIN EN 60423
Bazowe informacje techniczne DIN IEC 62444

Uwaga

Zatyczka ze stali chromowo-niklowej na zamówienie

Dane techniczne

Klasyfikacja ETIM 5:

ETIM 5.0 Class-ID: EC000032
Opis klasy ETIM 5.0: Zaślepka gwintowana otworów

Ostania aktualizacja (25.07.2019)
©2019 Lapp Group - all rights reserved.
Zarządzanie produktem http://lapppoland.lappgroup.com
Aktualne dane w pliku Dane techniczne.
PN 0456 / 02_03.16

SKINDICHT® BL-M hex.

Klasyfikacja ETIM 6:	ETIM 6.0 Class-ID: EC000032 ETIM 6.0 Class-Description: korek gwintowany
Na zapytanie:	O-ring FKM od -20°C do +200°C
Materiał:	Korpus: mosiądz niklowany O-ring: NBR
Stopień ochrony:	IP 68 - 5 bar
Zakres temperatury:	Od -30°C do +100°C

Wskazówka
Fotografie i rysunki nie mogą być używane do wymiarowania oraz nie stanowią szczegółowego odwzorowania przedstawionych produktów.
Podane ceny to ceny netto bez podatku VAT i dodatkowych opłat. Sprzedaż klientom biznesowym.

©2019 Lapp Group - all rights reserved.

SKINDICHT® BL-M hex.

Numer katalogowy	Oznaczenie produktu/rozmiar	Rozmiar klucza SW w mm	PL_DURCHMESSERAUSSEN	Średnica zewn. [mm]	Liczba sztuk w opakowaniu
SKINDICHT® BL-M hex.					
52103405	M 12 x 1,5	16	-	17.8	50
52103415	M 16 x 1,5	20	-	22.0	50
52103425	M 20 x 1,5	24	-	26.4	50
52103435	M 25 x 1,5	29	-	31.9	50
52103445	M 32 x 1,5	36	-	39.6	25
52103455	M 40 x 1,5	45	-	49.5	25
52103465	M 50 x 1,5	54	-	59.0	10
52103475	M 63 x 1,5	67	-	73.5	10

Ostania aktualizacja (25.07.2019)
©2019 Lapp Group - all rights reserved.
Zarządzanie produktem http://lapppoland.lappgroup.com
Aktualne dane w pliku Dane techniczne.
PN 0456 / 02_03.16