Rozdzielnice słupkowe. Nowa wersja wykonania! Wyprodukowane z blachy aluminiowej 2 mm

2 wersje kolorystyczne: RAL9005 - czarna, RAL7036 - szara

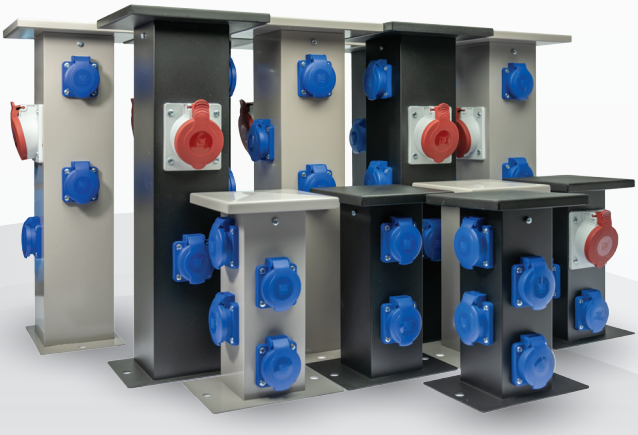

- Kilkanaście standardowych wersji wykonania
- Dostępne wersje gniazd:
  380V: 16A/5p, 16A/4p, 32A/5p
  GZ 250V/16A: IP54, IP67
- Klasa ochronności: 1
  Zasilanie rozdzielnicy musi posiadać odpowiednie zabezpieczenie zwarciowe oraz różnicowo-prądowe 30mA

B.18.DS03S-S

B.18.DS01C-S

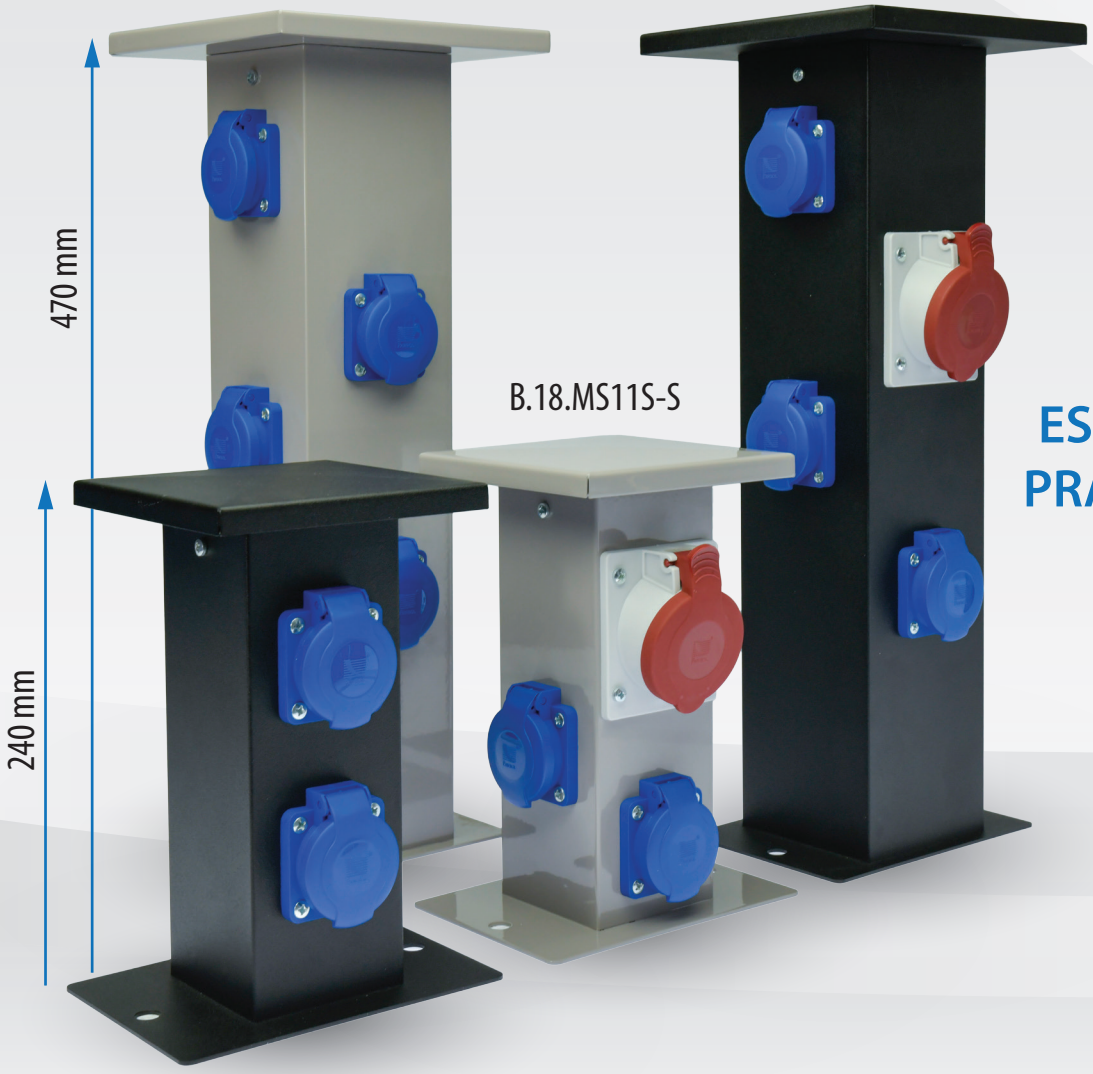

ESTETYCZNE
PRAKTYCZNE
LEKKIE
& TRWAŁE

B.18.MS01C-S

Więcej informacji dostępne jest na stronie 74

Osprzęt siłowy, przedłużacze, rozdzielnice

Power equipment, cable extenders

Przedłużacze

Cable extenders



Norma / norm: PN-EN 61242

Nr katalogowy	Przewód			Moc maksymalna przewód zwinięty	Moc maksymalna przewód rozwinięty	Wymiary / Dimensions [mm]				IP	Zdjęcie
	Długość	Rodzaj	Materiał izolacji			C	B	ØBW	ØBZ		
B.1115-250GZG-20	20	H05RR-F3x1,5	GUMA	1000W	3000W	330	140	120	250	44	
B.1115-250GZG-25	25										
B.1115-250GZG-30	30										
B.1115-250GZI-20	20	H05VV-F3x1,5	IGIELIT	1000W	3000W						
B.1115-250GZI-25	25										
B.1115-250GZI-30	30										
B.1116-300G-20	20	H05RR-F3x1,5	GUMA	1000W	3000W	390	140	115	300	44	
B.1116-300G-25	25										
B.1116-300G-30	30										
B.1116-300G-40	40										
B.1116-300G-50	50										
B.1116-300I-20	20	H05VV-F3x1,5	IGIELIT	1000W	3000W						
B.1116-300I-25	25										
B.1116-300I-30	30										
B.1116-300I-40	40										
B.1116-300I-50	50										
B.1120-30	30	H05RR-F3x1,5	GUMA	1000W	3000W	390	160	125	300	44	
B.1120-40	40										
B.1120-50	50										
B.1122-30	30	H05RR-F3x2,5	GUMA	1200W	3600W						
B.1122-40	40										
B.1122-50	50										
B.1120I-30	30	H05VV-F3x1,5	IGIELIT	1000W	3000W						
B.1120I-40	40										
B.1120I-50	50										
B.1113-30	30	H05RR-F3x1,5	GUMA	1000W	3000W	410	150	205	340	44	
B.1113-40	40										
B.1113-50	50										
B.1114-30	30	H05RR-F3x2,5	GUMA	1200W	3600W						
B.1114-40	40										
B.1114-50	50										
B.1411-30	30	H05VV-F3x1,5	IGIELIT	1000W	3000W						
B.1411-40	40										
B.1411-50	50										

Wszystkie modele przedłużaczy w ofercie Pawbol posiadają zalewaną wtyczkę przyłączeniową

Osprzęt siłowy, przedłużacze, rozdzielnice
Power equipment, cable extenders



Norma / norm: PN-EN 61316

Przedłużacze
Cable extenders

Nr katalogowy	Przewód			Moc maksymalna przewód zwinięty	Moc maksymalna przewód rozwinięty	Wymiary / Dimensions [mm]				Zdjęcie
	Długość	Rodzaj	Materiał izolacji			C	B	ØBW	ØBZ	
B.111015-25	25	H05RR-F5x1,5	GUMA	3000W	6400W	410	150	205	340	 IP44  16A/5p  2xGZ16A
B.111015-30	30									
B.111015-35	35									
B.111015-40	40									
B.111015-50	50									
B.1110-25	25	H05RR-F5x2,5		5000W	11000W					
B.1110-30	30									
B.1110-35	35									
B.110415-25	25	H05RR-F5x1,5	GUMA	3000W	6400W	410	150	205	340	 IP44  2x 16A/5p  GZ16A
B.110415-30	30									
B.110415-35	35									
B.110415-40	40									
B.110415-50	50									
B.1104-25	25	H05RR-F5x2,5		5000W	11000W					
B.1104-30	30									
B.1104-35	35									
B.110515-25	25	H05RR-F5x1,5	GUMA	3000W	6400W	410	150	205	340	 IP44  2x 16A/5p
B.110515-30	30									
B.110515-35	35									
B.110515-40	40									
B.110515-50	50									
B.1105-25	25	H05RR-F5x2,5		5000W	11000W					
B.1105-30	30									
B.1105-35	35									
B.1107-20	20	H05RR-F5x2,5	GUMA	5000W	11000W	410	150	205	340	 IP55  2x 16A/5p
B.1107-25	25									
B.1107-30	30									
B.1107-35	35									

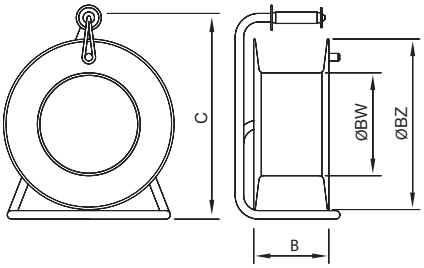

Na życzenie klienta istnieje możliwość realizacji dowolnej możliwej konfiguracji przedłużaczy i rozgałęźników

Osprzęt siłowy, przedłużacze, rozdzielnice

Power equipment, cable extenders

Przedłużacze i rozgałęźniki na bębnie SOLID LINE Ø480

Cable extenders & empty cable reel SOLID LINE

ØBZ=480mm | TERMIK | 400V | IP44

Norma / norm: PN-EN 61316

Zalety rozgałęźników i przedłużaczy serii SOLID LINE

- Gumowa rączka zapewniająca pewny chwyt
- Praktyczna blokada na czas transportu
- Solidna rączka do nawijania przewodu
- Wykonanie dowolnej możliwej konfiguracji gniazd
- Dwa obwody - każdy zabezpieczony termicznie
- Rodzaj przewodu: H07RN-F olejoodporne i trudnopalne (nie podtrzymujące płomienia)
- Solidna, stalowa konstrukcja bębna
- Stojak zapewniający stabilność



Możliwe maksymalne długości przewodów:

- 5x10mm² - 30 m
- 5x6mm² - 60 m
- 5x4mm² - 60 m
- 5x2,5mm² - 80 m

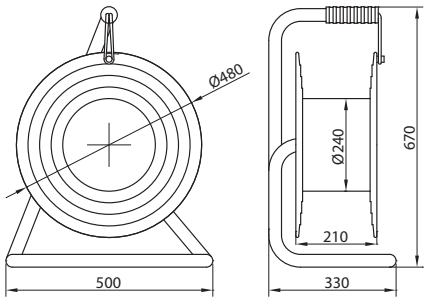



Wymiary rozgałęźników:

Nr katalogowy Cat. number	Wymiary / Dimensions [mm]			
	C	B	ØBW	ØBZ
B.1116-300 RT	390	140	115	300
B.1115-250 GZRT	330	140	120	250
B.1120-R	390	160	125	300
B.1100	410	150	205	340
B.1101-R				
B.1101-RT				
B.2001-340RT				
B.1110-340RT				
B.1104-340RT				
B.2000-340RT				
SERIA SOLID LINE	670	210	240	480

Na życzenie klienta istnieje możliwość realizacji dowolnej możliwej konfiguracji przedłużaczy i rozgałęźników

Przykładowe konfiguracje:	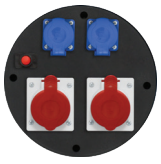	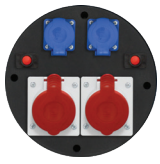	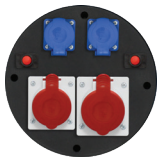
Przedłużacze SOLID LINE	Nr. katalogowy: **B.1140-30** Gniazda: 2x16A/5p, 2x250V Zabezpieczenie termiczne Moc max. przewód zwinięty: 5000W Moc max. przewód rozwinięty: 11000W Przewód: H07RNF - 5x2,5mm² Długość: 30 metrów Wtyczka: 16A/5p	Nr. katalogowy: **B.1141-30** Gniazda: 2x32A/5p, 2x250V Zabezpieczenie termiczne x2 Moc max. przewód zwinięty: 2x4000W Moc max. przewód rozwinięty: 2x9000W Przewód: H07RNF - 5x4mm² Długość: 30 metrów Wtyczka: 32A/5p	Nr. katalogowy: **B.1142-30** Gniazda: 1x32A/5p 1x16A/5p, 2x250V Zabezpieczenie termiczne x2 Moc max. przewód zwinięty: 2x4000W Moc max. przewód rozwinięty: 2x9000W Przewód: H07RNF - 5x4mm² Długość: 30 metrów Wtyczka: 32A/5p
Rozgałęźniki SOLID LINE	Nr. katalogowy: **B.3000-470RT** Gniazda: 2x16A/5p, 2x250V Zabezpieczenie termiczne	Nr. katalogowy: **B.3001-470RT** Gniazda: 2x32A/5p, 2x250V Zabezpieczenie termiczne x2	Nr. katalogowy: **B.3002-470RT** Gniazda: 1x32A/5p, 1x16A/5p, 2x250V Zabezpieczenie termiczne x2

Osprzęt siłowy, przedłużacze, rozdzielnice
Power equipment, cable extenders

Rozgałęźniki na bębnie
Empty cable reel

Norma / norm: PN-EN 61242

Rozgałęźnik na bębnie
Empty cable reel



IP44
4x16A/230V
TERMIK
ØBZ=250mm

B.1115-250GZRT

Rozgałęźnik na bębnie
Empty cable reel



IP44
4x16A/230V
TERMIK
ØBZ=300mm

B.1116-300RT

Rozgałęźnik na bębnie metalowym
Empty cable reel, steel



IP44
4x16A/230V
TERMIK
ØBZ=300mm

B.1120-R

Bęben pusty
Cable reel



IP44
ØBZ=340mm

B.1100

Rozgałęźnik na bębnie
Empty cable reel



4 x GZ16A
ØBZ=340mm
IP44
250V

B.1101-R

Rozgałęźnik na bębnie
Empty cable reel



TERMIK
4 x GZ16A
ØBZ=340mm
IP44
250V

B.1101-RT

Rozgałęźniki na bębnie
Empty cable reel

ØBZ=340mm
TERMIK
400V

Norma / norm: PN-EN 61316

B.2000-340RT



IP44
1x 32A/5p
2 x GZ16A

B.2001-340RT



IP44
2x 32A/5p

B.1110-340RT

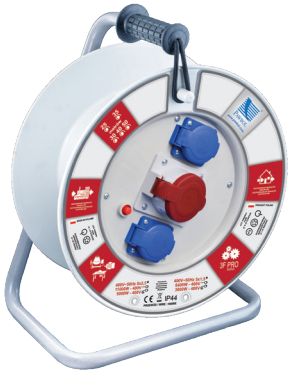

1x 16A/5p
IP44
2 x GZ16A

B.1104-340RT



2x 16A/5p
IP44
GZ16A

Osprzęt siłowy, przedłużacze, rozdzielnice
Power equipment, cable extenders

Gniazdo GZ-16 z uziemieniem
GZ-16 Socket with grunding

Norma / norm: PN-IEC 60884-1

GZ-16



- Ergonomia, trwałość, estetyka wykonania
- Duży kąt otwarcia i duża siła docisku klapki
- Gwarancja stabilności mocowania dzięki instalacji w 4 punktach
- Zabezpieczenie przed przypadkowym dotknięciem - wszystkie czynne elementy zabudowane w osłonie
- Zminimalizowane kontakty śrubowe
- Wysoka szczelność dzięki specjalnemu obrotowemu kołnierzowi, bez potrzeby dodatkowych uszczelnień
- Gniazda dostępne w wersji Francuskiej i SCHUKO

Gniazdo GZ-16 IP67 z uziemieniem
IP67 Socket GZ-16 with grunding



D.3146 | SCHUKO D.3146S | IP67

A	B	C	I / U	#
61mm	45mm	70,5mm	16A / 250V	25

Uwagi / remarks: Standard Francuski / French lub / or SCHUKO

Gniazdo GZ-16 IP54 z uziemieniem
IP54 Socket GZ-16 with grunding



D.3153 | SCHUKO D.3153S | IP54

A	B	C	I / U	#
50mm	40mm	60mm	16A / 250V	25

Uwagi / remarks: Standard Francuski / French lub / or SCHUKO

Łączniki krzywkowe L-0-P i 0-1
Cam Switches

Norma / norm: PN-EN 60947

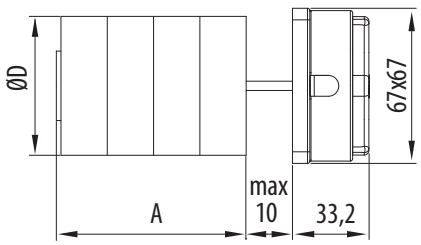

Wymiary:	B.1020	B.1020-25	B.1021	B.1021-25
A [mm]	81	62,5	65	51,5
ØD [mm]	59	40	59	40

Łącznik krzywkowy L-0-P
Cam switches

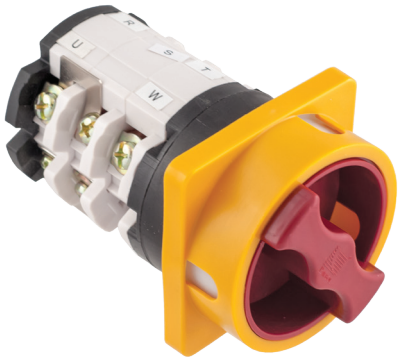

Łącznik krzywkowy 0-1
Cam switches

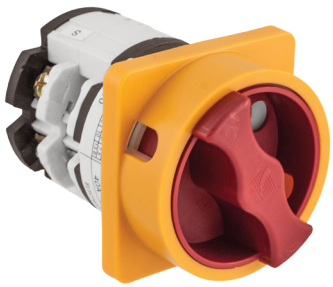

	B.1020	B.1020-25	B.1021	B.1021-25
Typ	Łącznik krzywkowy L-0-P 40A	Łącznik krzywkowy L-0-P 25A	Łącznik krzywkowy 0-1 40A	Łącznik krzywkowy 0-1 25A
Znamionowy prąd ciągły	40A	25A	40A	25A
Znamionowe napięcie izolacji	690V	690 V	690V	690 V
Częstotliwość	50 Hz	50 Hz	50 Hz	50 Hz
Kategoria użytkowania	AC23A	AC23A	AC23A	AC23A
Moc przyłączeniowa	14 kW	6,4 kW	14 kW	6,4 kW

Osprzęt siłowy, przedłużacze, rozdzielnice
Power equipment, cable extenders

Akcesoria do rozdzielnic

Stalowa podstawa do rozdzielnic, mała z uchwytem

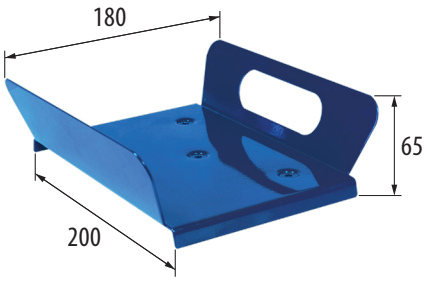



- Podstawa dedykowana do rozdzielnic serii R-BOX 240
- Wykonana z blachy stalowej o grubości 1,5 mm
- Produkt malowany farbą epoksydową - kolor RAL 5019
- Wyrób jest zgodny z normą PN-EN 61439-1
- Możliwość korzystania z podstawy jako uchwytu do przenoszenia
- Stalowe podstawy do rozdzielnicdostępne są w sprzedaży wyłącznie z rozdzielnicami serii R-BOX 240

Stalowy stojak do rozdzielnic
Nr kat. B.1516

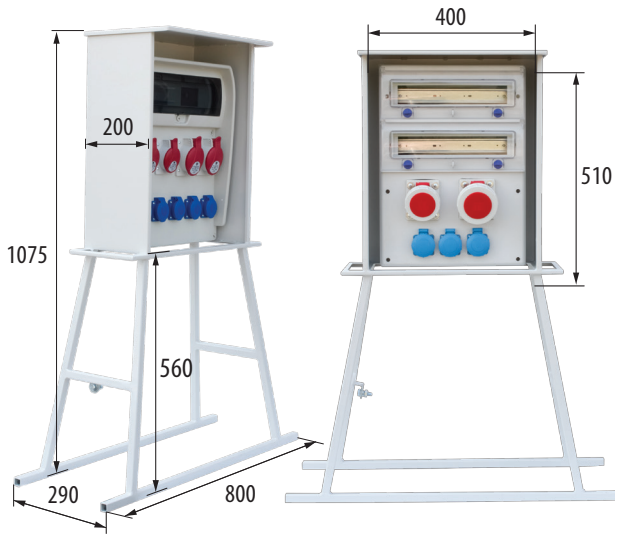

- wykonany z profilu stalowego 20x20x2 mm i blachy stalowej gr. 1,25 mm
- produkt malowany proszkowo
- wysokość całkowita: 1075 mm
- powierzchnia montażu rozdzielnicy: 400 x 510 mm
- stojak w sprzedaży z dedykowanymi modelami rozdzielnic serii MAX-BOX i R-BOX bez uchwytu lub bez rozdzielnicy
- stojak posiada śrubę do montażu przewodu ochronnego PE (uziemienia)
- wyrób jest zgodny z normą: PN-EN 61439-1

Okienko inspekcyjne S-8



B.S-8
Uwagi / remarks: IP65, możliwość plombowania, mocowanie: 4 śruby

Okienko inspekcyjne S-4

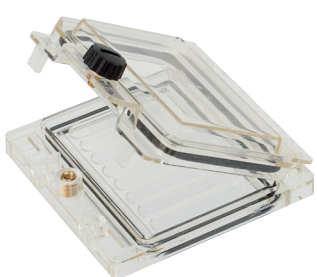

B.S-4
Uwagi / remarks: IP65, możliwość plombowania, mocowanie: 4 śruby

Rączka do rozdzielni



Uwagi: Rączka do rozdzielni dostępna jest wyłącznie z wybranymi rozdzielnicami będącymi w ofercie Pawbol Sp. z o.o.

Polecamy szczególnie do rozdzielnic serii R-BOX 190 oraz R-BOX 300

PS0130

Osprzęt siłowy, przedłużacze, rozdzielnice
Power equipment, cable extenders

Osprzęt przyłączeniowy - gniazda gumowe przenośne
Connecting equipment - rubber cover socket

250V

Gniazdo gumowe przenośne
Rubber cover socket



D.3157L D.3157SL

IP44	I / U	#
	16A / ~250V	1

Uwagi / remarks:
D.3157L - Standard Francuski / French, D.3157SL - Standard SCHUKO

Gniazdo gumowe przenośne IP65
Rubber cover socket



D.3149

IP65	I / U	#
	16A/~250V	1

Uwagi / remarks:

Gniazdo gumowe przenośne
Rubber cover socket



D.3157

IP44	I / U	#
	16A / ~250V	1

Uwagi / remarks:
D.3157 - Standard Francuski / French, D.3157S - Standard SCHUKO

Osprzęt przyłączeniowy - wtyczki gumowe przenośne
Connecting equipment - rubber cover plug

250V

Wtyczka gumowa przenośna
Rubber cover plug



D.3158L

IP44	I / U	#
	16A/~250V	1

Uwagi / remarks: Standard UNI-SCHUKO

Wtyczka gumowa przenośna IP65
Rubber cover plug



D.3148

IP65	I / U	#
	16A/~250V	1

Uwagi / remarks:

Wtyczka gumowa przenośna
Rubber cover plug



D.3158

IP44	I / U	#
	16A/~250V	1

Uwagi / remarks: Standard UNI-SCHUKO

Osprzęt siłowy, przedłużacze, rozdzielnice
Power equipment, cable extenders

250V

Norma / norm:

Rozgałęźniki
Connecting wire, 3-way connectors

Trójnik z wtyczką i przewodem gumowym
3-way connector with plug and wire



D.3174-5 D.3174-10

H05RR-F3x1,5 GUMA	IP44	I / U	#
		16A / ~250V	1

Uwagi / remarks: Standard Francuski / French lub / or SCHUKO
Długość / Length: D.3174-5 (5 metrów), D.3174-10 (10 metrów)
Maksymalna moc: 3000W

Listwa gumowa 2 gniazdowa 2x2P+Z



STANDARD FRENCH D.3159/2 | SCHUKO D.3159/2-S

I / U		IP44	#
16A/~250V	2		1

Listwa gumowa 3 gniazdowa 3x2P+Z



STANDARD FRENCH D.3159/3 | SCHUKO D.3159/3-S

I / U		IP44	#
16A/~250V	3		1

Listwa gumowa 4 gniazdowa 4x2P+Z



STANDARD FRENCH D.3159/4 | SCHUKO D.3159/4-S

I / U		IP44	#
16A/~250V	4		1

- D.3159/2-3 Listwa gumowa dwugniazdowa 2x2P+Z z przewodem 3m
- D.3159/2-5 Listwa gumowa dwugniazdowa 2x2P+Z z przewodem 5m
- D.3159/3-3 Listwa gumowa trzygniazdowa 3x2P+Z z przewodem 3m
- D.3159/3-5 Listwa gumowa trzygniazdowa 3x2P+Z z przewodem 5m
- D.3159/4-3 Listwa gumowa czterogniazdowa 4x2P+Z z przewodem 3m
- D.3159/4-5 Listwa gumowa czterogniazdowa 4x2P+Z z przewodem 5m

Listwa gumowa
N-gniazdowa 3x2P+Z z przewodem:



Rozgałęźnik trójgniazdowy
Three way socket



D.3156 D.3156S

IP44		I / U	#
		16A / ~250V	1

Uwagi / remarks:
D.3156 - Standard Francuski / French, D.3156S - Standard SCHUKO

Dyski środkowe 230V

Gniazda 250V/16A
Wersja SCHUKO



B.1000B

Ø 144mm

IP44	230V	P[W]		
		3600W	4x16A/230V	Termik

Norma: PN-EN 61242

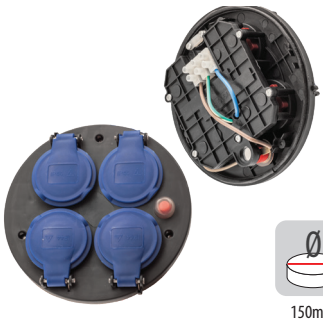

B.1000

Ø 150mm

IP44	230V	P[W]		
		3600W	4x16A/230V	Termik

Norma: PN-EN 61242

Osprzęt siłowy, przedłużacze, rozdzielnice

Power equipment, cable extenders

Przedłużacze siłowe



Na życzenie klienta przedłużacze siłowe wykonujemy według dowolnej, możliwej do realizacji specyfikacji wykonania, uwzgledniającej rodzaje wtyczek i gniazd przenośnych oraz długość i parametry przewodu.

Przedłużacz siłowy 16A, IP44, 5x2,5 mm²



IP44

H05RR-F5x2,5 GUMA			
B.1134-30	30 [m]	16A/5P	16A/5P
B.1134-40	40 [m]	16A/5P	16A/5P
B.1134-50	50 [m]	16A/5P	16A/5P

Przedłużacz siłowy 16A, IP65, 5x2,5 mm²

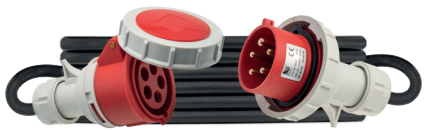

IP65

H05RR-F5x2,5 GUMA			
B.1134-30_IP65	30 [m]	16A/5P	16A/5P
B.1134-40_IP65	40 [m]	16A/5P	16A/5P
B.1134-50_IP65	50 [m]	16A/5P	16A/5P

Przedłużacz siłowy 32A, IP44, 5x4 mm²



IP44

H05RR-F5x4 GUMA			
B.1135-30	30 [m]	32A/5P	32A/5P
B.1135-40	40 [m]	32A/5P	32A/5P
B.1135-50	50 [m]	32A/5P	32A/5P

Przedłużacz siłowy 32A, IP65, 5x4 mm²

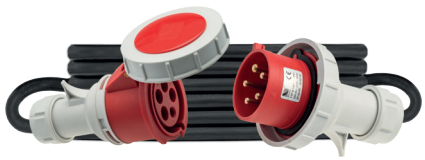

IP65

H05RR-F5x4 GUMA			
B.1135-30_IP65	30 [m]	32A/5P	32A/5P
B.1135-40_IP65	40 [m]	32A/5P	32A/5P
B.1135-50_IP65	50 [m]	32A/5P	32A/5P

Przedłużacz siłowy 63A, IP65, 5x10 mm²



IP65

H05RR-F5x10 GUMA			
B.1137-30	30 [m]	63A/5P	63A/5P
B.1137-40	40 [m]	63A/5P	63A/5P
B.1137-50	50 [m]	63A/5P	63A/5P

Przedłużacz siłowy 32A, IP44, 5x6 mm²



IP44

H05RR-F5x6 GUMA			
B.1136-30	30 [m]	32A/5P	32A/5P
B.1136-40	40 [m]	32A/5P	32A/5P
B.1136-50	50 [m]	32A/5P	32A/5P

Przedłużacz siłowy 32A, IP65, 5x6 mm²



IP65

H05RR-F5x6 GUMA			
B.1136-30_IP65	30 [m]	32A/5P	32A/5P
B.1136-40_IP65	40 [m]	32A/5P	32A/5P
B.1136-50_IP65	50 [m]	32A/5P	32A/5P

Osprzęt siłowy, przedłużacze, rozdzielnice
Power equipment, cable extenders

R-BOX MINI

IP44 | 400V | PA | 1

Rozdzielnica przenośna R-BOX MINI 1
Portable Switchgear R-BOX MINI 1

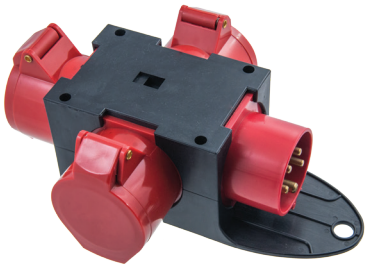

B.MINI-1

1x16A/5p	3x16A/5p	I [A]	ABC [mm]	IP44
		16A	236x87x164	

Uwagi / remarks: Możliwość zawieszenia
Norma, norm: PN-EN 60309-1

Rozdzielnica przenośna R-BOX MINI 2
Portable Switchgear R-BOX MINI 2



B.MINI-2

1x32A/5p	3x32A/5p	I [A]	ABC [mm]	IP44
		32A	234x100x201	

Uwagi / remarks:
Norma, norm: PN-EN 60309-1

Rozdzielnica przenośna R-BOX MINI 3
Portable Switchgear R-BOX MINI 3

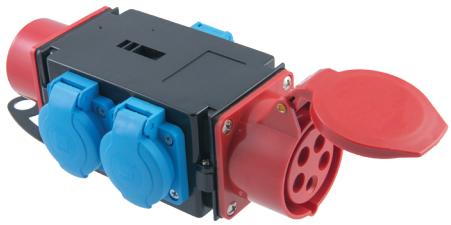

B.MINI-3 | SCHUKO B.MINI-3S (3x16A/250V)

1x16A/5p	1x16A/5p	I [A]	ABC [mm]	IP44
		16A	265x87x132	

Uwagi / remarks: Możliwość zawieszenia.
Gniazda 250V dostępne w wersji Francuskiej lub SCHUKO.
Norma, norm: PN-EN 60309-1, PN-EN 50250

MULTI-BOX 12S

ROZDZIELNICE Z ZABEZPIECZENIEM

IP44 / IP65 | ABS | 1

PN-EN 61439-1, PN-EN 61439-3



Zalety:
- Materiał obudowy: ABS
- Wersje z gumowym przewodem przyłączeniowym
- Wersje z wtykiem odbiornikowym
- Obudowa odporna na wpływ promieni UV
- Aparatura modułowa osłonięta pokrywą

Dane techniczne:
- Wymiary zewnętrzne: 300 x 230 x 287 mm
- Norma: PN-EN 61439-1, PN-EN 61439-3
- Temperatura pracy: -25°C - 60°C
- Stopień ochrony: IP44 / IP65
- Napięcie znamionowe: 400 V
- Prąd znamionowy: 40 A
- Częstotliwość: 50-60 Hz

Numer katalogowy	B.MULTI-12S-1	B.MULTI-12S-2	B.MULTI-12S-3	B.MULTI-12S-4	B.MULTI-12S-5
Wejście	Przewód OW5x4 mm² Długość 2 metry + wtyczka 32A/5p	Przewód OW5x4 mm² Długość 2 metry + wtyczka 32A/5p	Wtyk odbiornikowy 32A/5p	Przewód OW5x4 mm² Długość 2 metry + wtyczka 32A/5p	Przewód OW5x4 mm2 Długość 2 metry + wtyczka 32A/5p
Wyjście	1x32A/5p 2x16A/5p 3x230V	1x32A/5p 3x16A/5p 3x230V	1x32A/5p 2x16A/5p 3x230V	2x32A/5p 2x16A/5p 3x230V	4x16A/5p 3x230V
Zabezpieczenie	C32/3 C16/3 C16/1, 4/40/0,03	C32/3 C16/3 C16/1, 4/40/0,03	C32/3 C16/3 B16/1, 4/40/0,03	C32/3 C16/3 C16/1, 4/40/0,03	C16/3 C16/1, 4/40/0,03

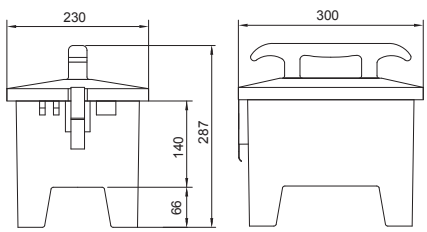

Osprzęt siłowy, przedłużacze, rozdzielnice

Power equipment, cable extenders

R-BOX SLIM

IK08 | PG16 | ABS | IP44 | 1

PN-EN 61439-1, PN-EN 61439-3





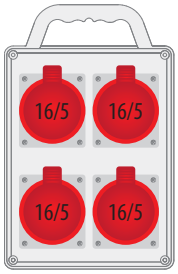

B.SLIM-2

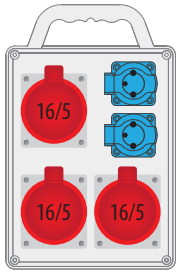

B.SLIM-4

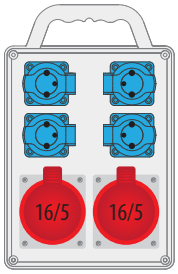

B.SLIM-6

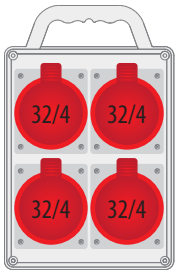

B.SLIM-7

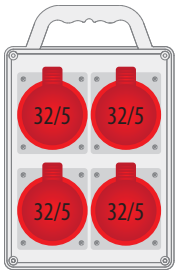

B.SLIM-8

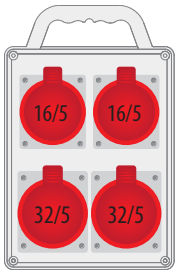

B.SLIM-10

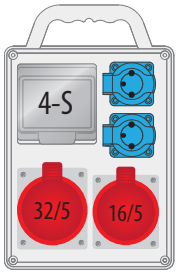

B.SLIM-4S-2

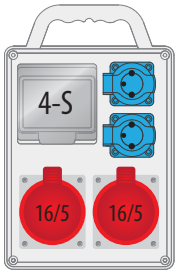

B.SLIM-4S-4

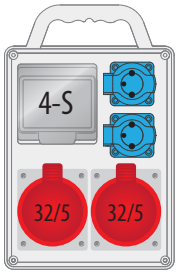

B.SLIM-4S-6

Wszystkie rozdzielnice na życzenie klienta wykonujemy w dowolnych możliwych konfiguracjach.

B.SLIM-, B.SLIM-4S-, B.SLIM-8S- dostępne w wersji z rączką lub bez rączki

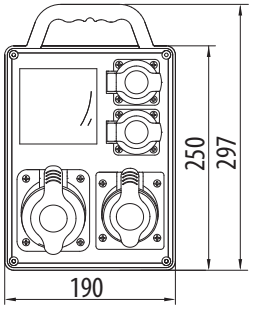

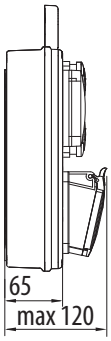

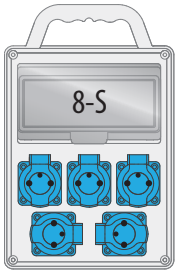

B.SLIM-8S-1

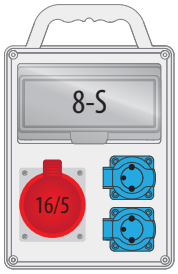

B.SLIM-8S-3

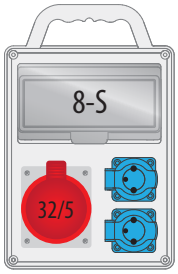

B.SLIM-8S-5

R-BOX SLIM

ROZDZIELNICE Z ZABEZPIECZENIEM

IK08 | PG16 | ABS | IP44 | 1

PN-EN 61439-1, PN-EN 61439-3





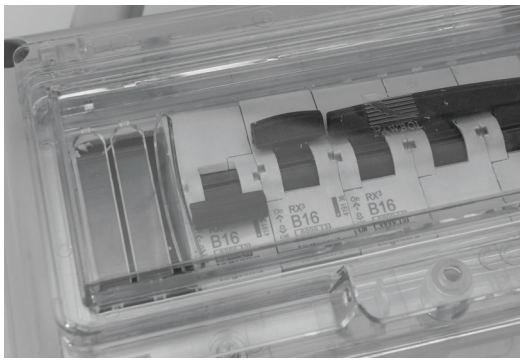

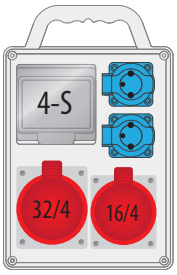



B.SLIM-4S-1Z
1xM.01-B32/3
1xM.01-B16/1

B.SLIM-4S-1ZRP
1xM.02-4/40/0,03

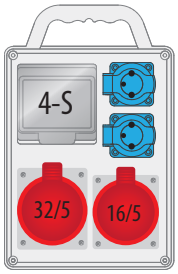



B.SLIM-4S-2Z
1xM.01-B32/3
1xM.01-B16/1

B.SLIM-4S-2ZRP
1xM.02-4/40/0,03

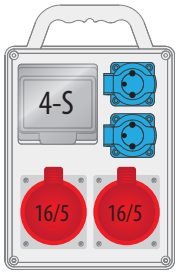



B.SLIM-4S-4Z
1xM.01-B16/3
1xM.01-B16/1

B.SLIM-4S-4ZRP
1xM.02-4/25/0,03

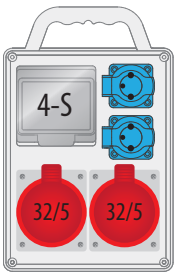



B.SLIM-4S-6Z
1xM.01-B32/3
1xM.01-B16/1

B.SLIM-4S-6ZRP
1xM.02-4/40/0,03

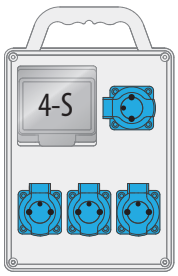



B.SLIM-4S-7Z
4xM.01-B16/1

B.SLIM-4S-7ZRP
2xM.01-B16/1
1xM.02-2/25/0,03

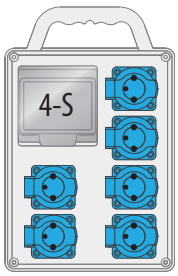



B.SLIM-4S-8Z
4xM.01-B16/1

B.SLIM-4S-8ZRP
2xM.01-B16/1
1xM.02-2/25/0,03

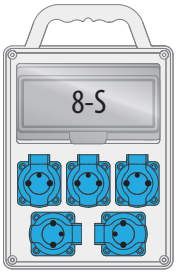



B.SLIM-8S-1Z
5xM.01-B16/1

B.SLIM-8S-1ZRP
5xM.01-B16/1
1xM.02-2/25/0,03

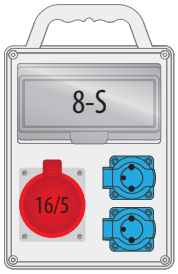

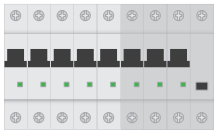

B.SLIM-8S-3Z
1xM.01-B16/3
2xM.01-B16/1

B.SLIM-8S-3ZRP
1xM.01-B16/3
1xM.01-B16/1
1xM.02-4/25/0,03

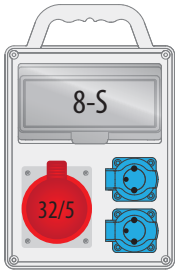



B.SLIM-8S-5Z
1xM.01-B32/3
2xM.01-B16/1

B.SLIM-8S-5ZRP
1xM.01-B32/3
1xM.01-B16/1
1xM.02-4/40/0,03

Osprzęt siłowy, przedłużacze, rozdzielnice

Power equipment, cable extenders

R-BOX SLIM-6

PG21 | ABS | IP44 | 1

PN-EN 61439-1, PN-EN 61439-3



Wszystkie rozdzielnice na życzenie klienta wykonujemy w dowolnych możliwych konfiguracjach.

Rozdzielnice Serii R-BOX zawierają w komplecie odpowiedni dławik PG.

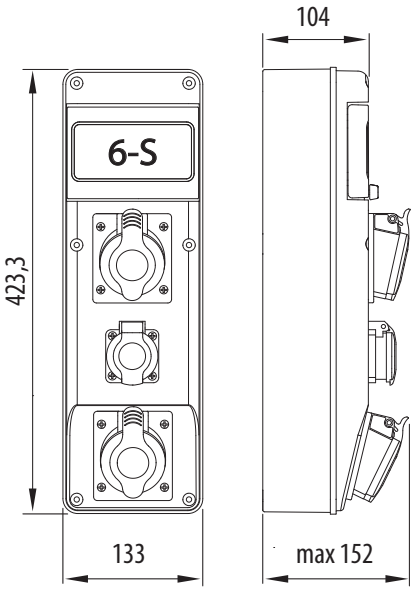

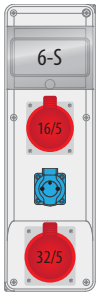

B.SLIM-6S-1

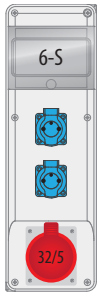

B.SLIM-6S-2

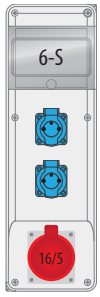

B.SLIM-6S-3

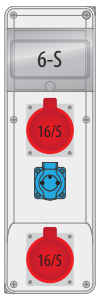

B.SLIM-6S-5

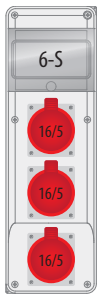

B.SLIM-6S-6

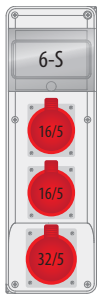

B.SLIM-6S-7

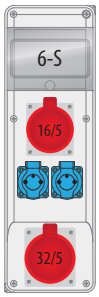

B.SLIM-6S-14

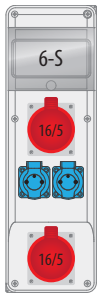

B.SLIM-6S-15

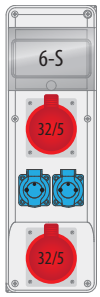

B.SLIM-6S-26



B.SLIM-6S-27

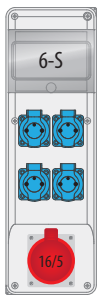

B.SLIM-6S-28

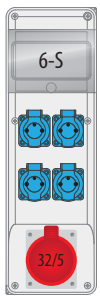

B.SLIM-6S-29

R-BOX SLIM-6Z

ROZDZIELNICE Z ZABEZPIECZENIEM

ABS | IP44 | 1

PG21

PN-EN 61439-1, PN-EN 61439-3

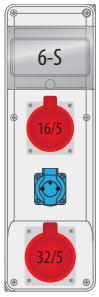



B.SLIM-6S-1Z
1xM.01-B32/3
1xM.01-B16/1

B.SLIM-6S-1ZRP
1xM.01-B16/1
1xM.02-4/40/0,03

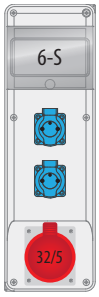



B.SLIM-6S-2Z
1xM.01-B32/3
2xM.01-B16/1

B.SLIM-6S-2ZRP
2xM.01-B16/1
1xM.02-4/40/0,03

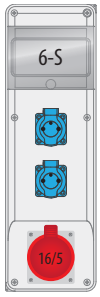



B.SLIM-6S-3Z
1xM.01-B16/3
2xM.01-B16/1

B.SLIM-6S-3ZRP
2xM.01-B16/1
1xM.02-4/25/0,03

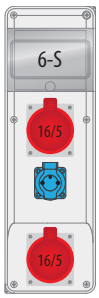



B.SLIM-6S-5Z
1xM.01-B16/3
1xM.01-B16/1

B.SLIM-6S-5ZRP
1xM.01-B16/1
1xM.02-4/40/0,03

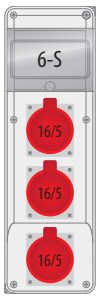



B.SLIM-6S-6Z
2xM.01-B16/3

B.SLIM-6S-6ZRP
1xM.02-4/40/0,03

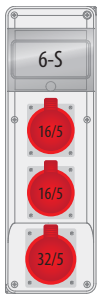



B.SLIM-6S-7Z
1xM.01-B16/3
1xM.01-B32/3

B.SLIM-6S-7ZRP
1xM.02-4/40/0,03

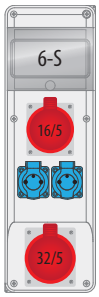



B.SLIM-6S-14Z
1xM.01-B32/3
1xM.01-B16/3

B.SLIM-6S-14ZRP
2xM.01-B16/1
1xM.02-4/40/0,03

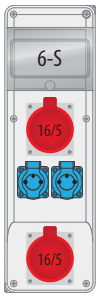



B.SLIM-6S-15Z
1xM.01-B16/3
2xM.01-B16/1

B.SLIM-6S-15ZRP
2xM.01-B16/1
1xM.02-4/25/0,03

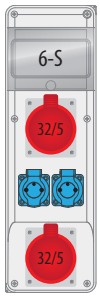

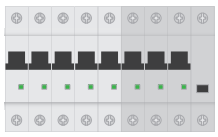

B.SLIM-6S-26Z
1xM.01-B32/3
2xM.01-B16/1

B.SLIM-6S-26ZRP
2xM.01-B16/1
1xM.02-4/40/0,03





B.SLIM-6S-27Z
1xM.01-B32/3
1xM.01-B16/3

B.SLIM-6S-27ZRP
1xM.02-4/40/0,03

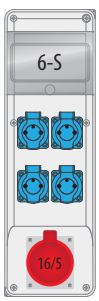



B.SLIM-6S-28Z
1xM.01-B16/3
2xM.01-B16/1

B.SLIM-6S-28ZRP
2xM.01-B16/1
1xM.02-4/25/0,03

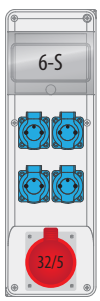

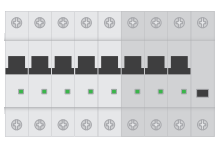

B.SLIM-6S-29Z
1xM.01-B32/3
2xM.01-B16/1

B.SLIM-6S-29ZRP
2xM.01-B16/1
1xM.02-4/40/0,03

Osprzęt siłowy, przedłużacze, rozdzielnice

Power equipment, cable extenders

R-BOX SLIM-10

IK08 | PG21 | ABS | IP44 | 1

PN-EN 61439-1, PN-EN 61439-3



Wszystkie rozdzielnice na życzenie klienta wykonujemy w dowolnych możliwych konfiguracjach.

Rozdzielnice Serii R-BOX zawierają w komplecie odpowiedni dławik PG.

Rozdzielnice dostępne również w wersji bez rączki.

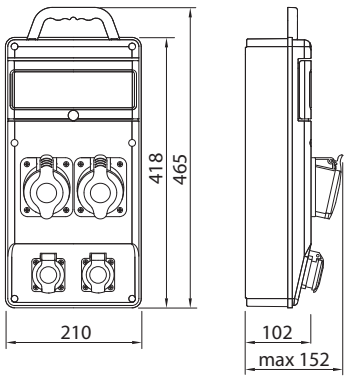

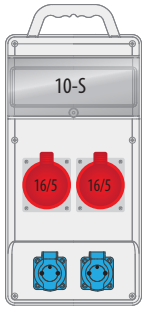

B.SLIM-10S-2

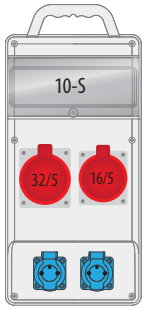

B.SLIM-10S-3

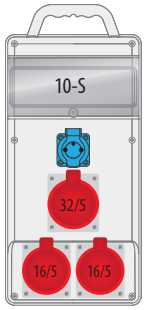

B.SLIM-10S-4

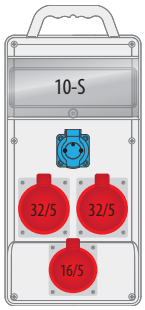

B.SLIM-10S-5

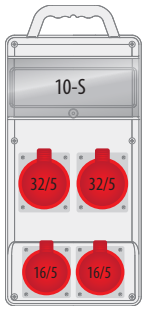

B.SLIM-10S-6

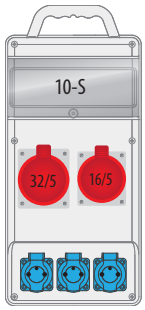

B.SLIM-10S-7

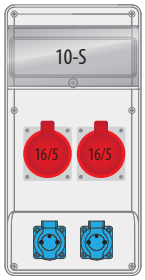

B.SLIM-10S-2BR

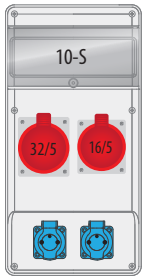

B.SLIM-10S-3BR

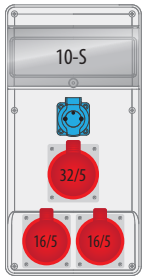

B.SLIM-10S-4BR

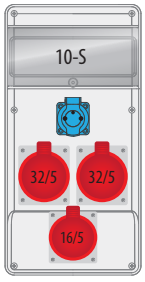

B.SLIM-10S-5BR

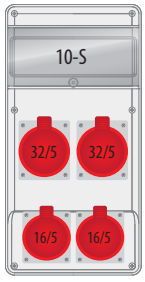

B.SLIM-10S-6BR

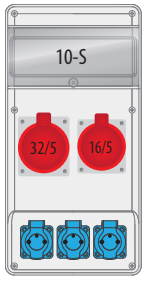

B.SLIM-10S-7BR

R-BOX SLIM-10Z

ROZDZIELNICE Z ZABEZPIECZENIEM

IK08 | PG21 | ABS | IP44 | 1

PN-EN 61439-1, PN-EN 61439-3

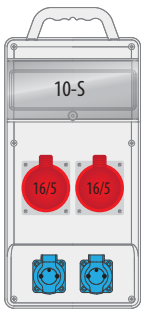

B.SLIM-10S-2Z
2xM.01-B16/3
2xM.01-B16/1



B.SLIM-10S-2ZRP
2xM.01-B16/3
1xM.02-4/40/0,03

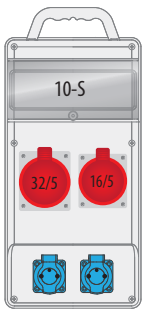

B.SLIM-10S-3Z
1xM.01-B32/3
1xM.01-B16/3
2xM.01-B16/1



B.SLIM-10S-3ZRP
1xM.01-B32/3
1xM.01-B16/3
1xM.02-4/40/0,03

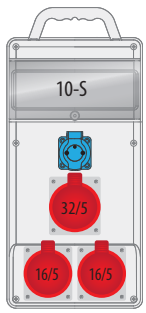

B.SLIM-10S-4Z
1xM.01-B32/3
2xM.01-B16/3
1xM.01-B16/1



B.SLIM-10S-4ZRP
1xM.01-B32/3
1xM.01-B16/3
1xM.02-4/40/0,03

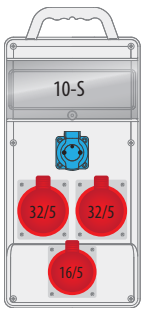

B.SLIM-10S-5Z
2xM.01-B32/3
1xM.01-B16/3
1xM.01-B16/1



B.SLIM-10S-5ZRP
1xM.01-B32/3
1xM.01-B16/3
1xM.02-4/40/0,03

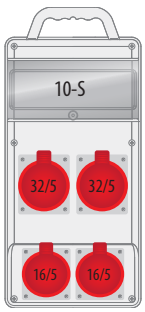

B.SLIM-10S-6Z
2xM.01-B32/3
1xM.01-B16/3



B.SLIM-10S-6ZRP
1xM.01-B32/3
1xM.01-B16/3
1xM.02-4/40/0,03

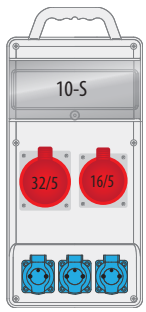

B.SLIM-10S-7Z
1xM.01-B32/3
1xM.01-B16/3
3xM.01-B16/1



B.SLIM-10S-7ZRP
1xM.01-B32/3
1xM.01-B16/3
1xM.02-4/40/0,03

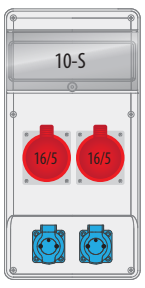

B.SLIM-10S-2BRZ
2xM.01-B16/3
2xM.01-B16/1



B.SLIM-10S-2BRZRP
2xM.01-B16/3
1xM.02-4/40/0,03

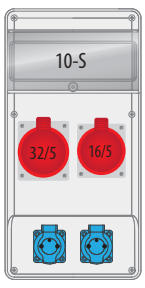

B.SLIM-10S-3BRZ
1xM.01-B32/3
1xM.01-B16/3
2xM.01-B16/1



B.SLIM-10S-3BRZRP
1xM.01-B32/3
1xM.01-B16/3
1xM.02-4/40/0,03

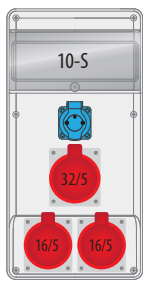

B.SLIM-10S-4BRZ
1xM.01-B32/3
2xM.01-B16/3
1xM.01-B16/1



B.SLIM-10S-4BRZRP
1xM.01-B32/3
1xM.01-B16/3
1xM.02-4/40/0,03

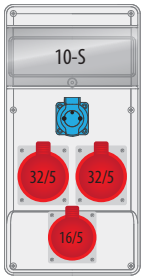

B.SLIM-10S-5BRZ
2xM.01-B32/3
1xM.01-B16/3
1xM.01-B16/1



B.SLIM-10S-5BRZRP
1xM.01-B32/3
1xM.01-B16/3
1xM.02-4/40/0,03

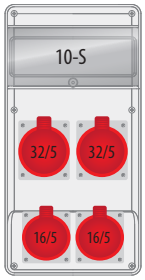

B.SLIM-10S-6BRZ
2xM.01-B32/3
1xM.01-B16/3



B.SLIM-10S-6BRZRP
1xM.01-B32/3
1xM.01-B16/3
1xM.02-4/40/0,03

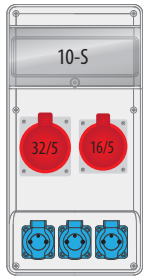

B.SLIM-10S-7BRZ
1xM.01-B32/3
1xM.01-B16/3
3xM.01-B16/1



B.SLIM-10S-7BRZRP
1xM.01-B32/3
1xM.01-B16/3
1xM.02-4/40/0,03

Osprzęt siłowy, przedłużacze, rozdzielnice
Power equipment, cable extenders

R-BOX 150

PG16 | ABS | IP44 | # 1

PN-EN 61439-1, PN-EN 61439-3



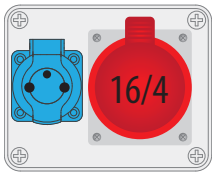

B.1202

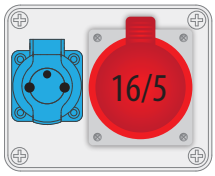

B.1091

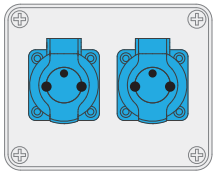

B.1601

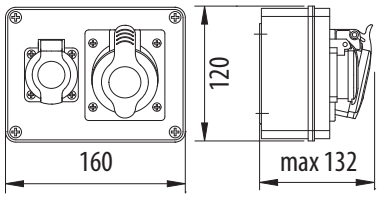

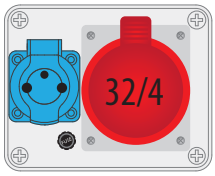

B.1206

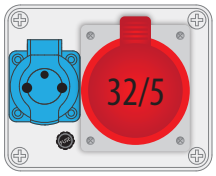

B.1090

Rozdzielnice - Legenda

Gniazdo 32A / 5p
Socket 32A / 5p



Gniazdo 32A / 4p
Socket 32A / 4p



Gniazdo 16A / 5p
Socket 16A / 5p



Gniazdo 16A / 4p
Socket 16A / 4p



Pokrywa ochronna
Protection cover

Gniazdo 63A / 5p
Socket 63A / 5p



Wyłącznik
włącz/wyłącz
Switch on/off



Wyłącznik
Lewo/Prawo
Switch left/right



Zainstalowano zabezpieczenie
Protection installed

ZAB

Możliwość instalacji zabezpieczenia
Protection possibility

XX-S

Dławik
Cable gland



Wtyczka 32A / 5p
z kablem OW 5x4
o długości 2m
Plug 32A / 5p
with 2 meter
OW 5x4 wire



Wtyczka 16A / 5p
z kablem OW 5x2,5
o długości 2m
Plug 16A / 5p
with 2 meter
OW 5x2,5 wire



Gniazdo
250V/16A
Socket
250V/16A



Gniazdo 250V/16A
Socket 250V/16A
Standard:
Francuski lub
Schuko
/ French or Schuko

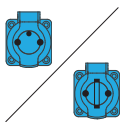

Osprzęt siłowy, przedłużacze, rozdzielnice

Power equipment, cable extenders

R-BOX 190

ABS | IP44 | PG16 | 1

PN-EN 61439-1, PN-EN 61439-3



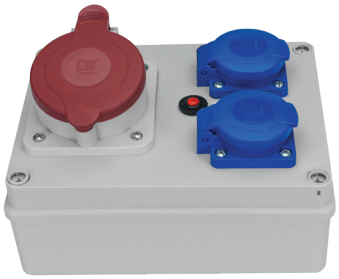



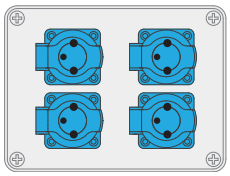

B.1203

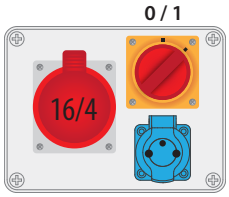

B.1210W

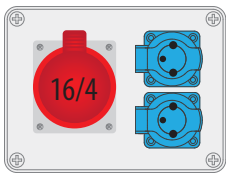

B.1227

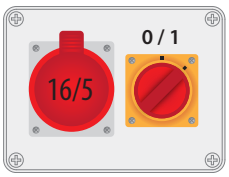

B.1224W

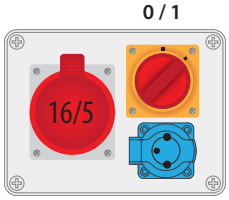

B.1093W

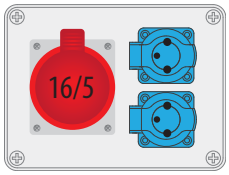

B.1602

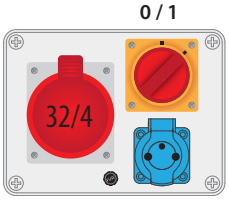

B.1207W

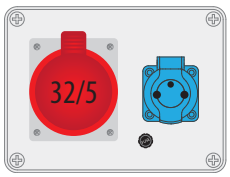

B.1215

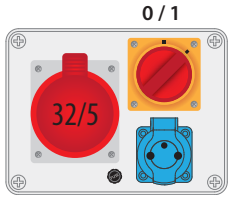

B.1092W

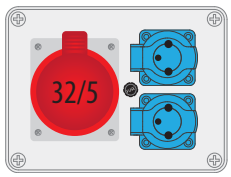

B.1603

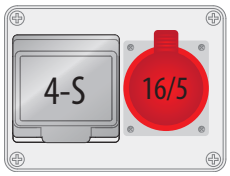

B.18.190-1

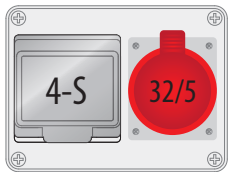

B.18.190-2

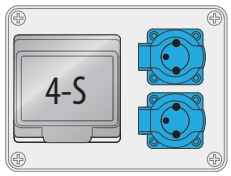

B.18.190-3

Rozdzielnice Serii R-BOX zawierają
w komplecie odpowiedni dławik PG

Distribution box R-BOX Series
- appropriate PG cable gland inside

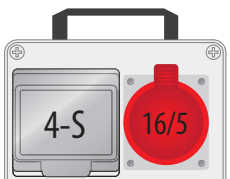

B.18.190-1R

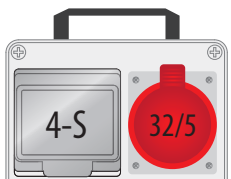

B.18.190-2R

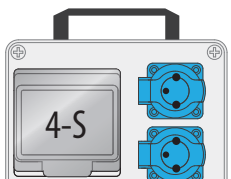

B.18.190-3R

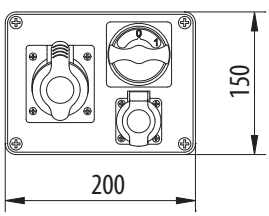

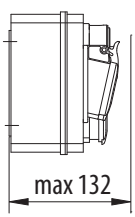

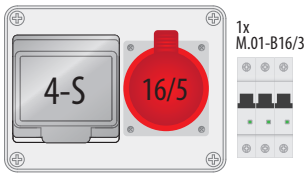

B.18.190-1Z

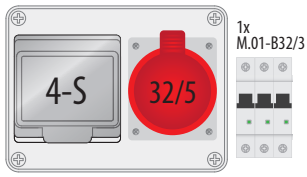

B.18.190-2Z

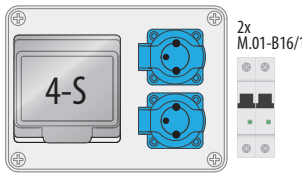

B.18.190-3Z

Osprzęt siłowy, przedłużacze, rozdzielnice

Power equipment, cable extenders

R-BOX 240

ABS | IP44 | PG16 | 1

PN-EN 61439-1, PN-EN 61439-3



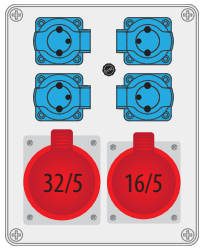

B.1100-02

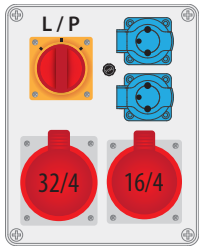

B.1615W

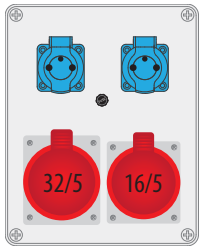

B.1098

Polecamy stalowe podstawy rozdzielnic R-BOX 240

- Wyposażenie dodatkowe wyłącznie dla serii R-BOX 240
- Materiał: blacha St 1,5 mm
- Kolor: RAL 3002
- Malowanie: farba epoksydowa
- Norma: PN-EN 61439-1



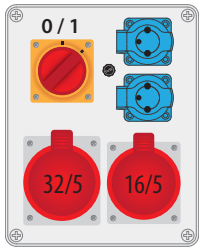

B.1094W

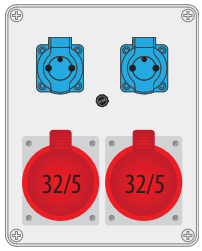

B.1099

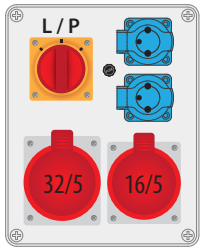

B.1095W

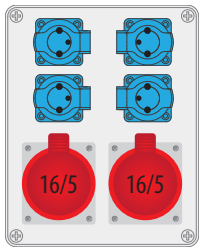

B.1096

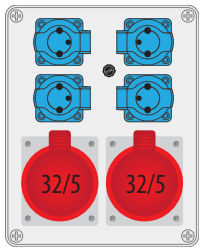

B.1627

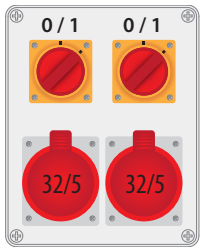

B.1606W



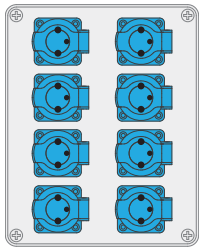

B.1605

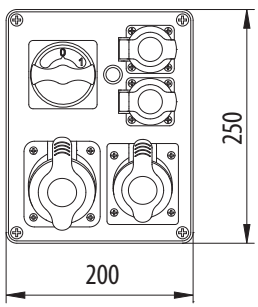

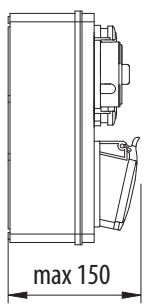

R-BOX 240-PS / PS1

PG16 | ABS | IP44 | # 1

PN-EN 61439-1, PN-EN 61439-3

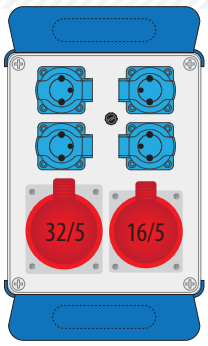

B.1100-02-PS

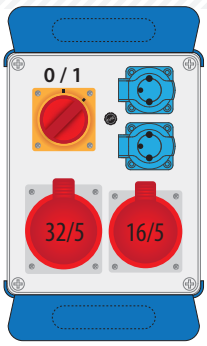

B.1094W-PS

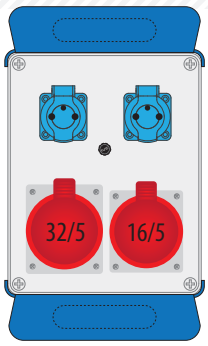

B.1098-PS

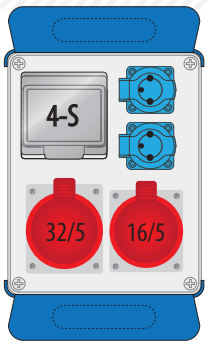

B.1701-PS

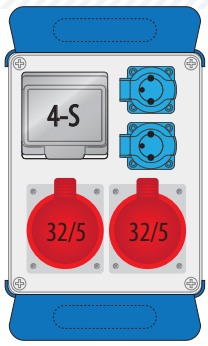

B.1703-PS

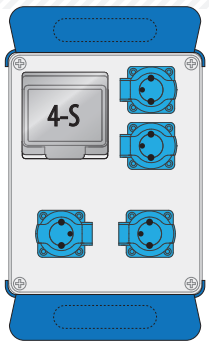

B.1713-PS

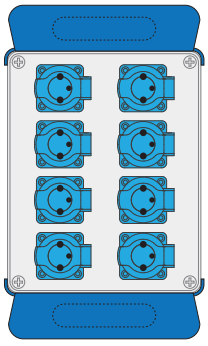
B.1605-PS

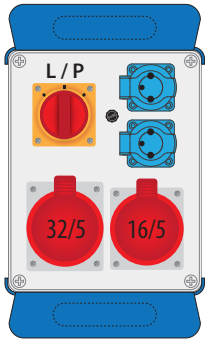

B.1095W-PS

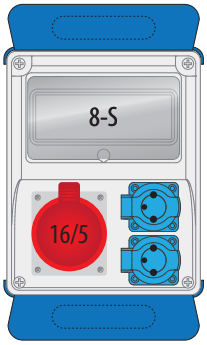

B.1801-PS

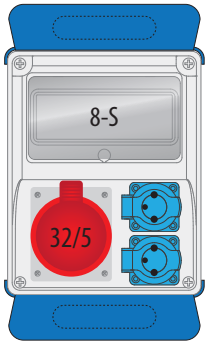

B.1802-PS

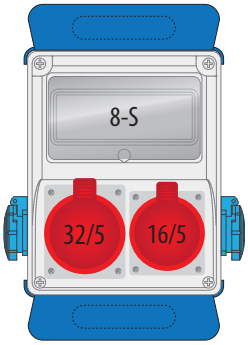

B.1810-PS

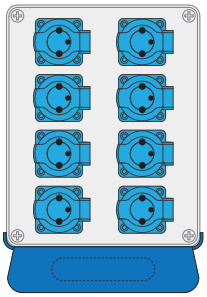
B.1605-PS1

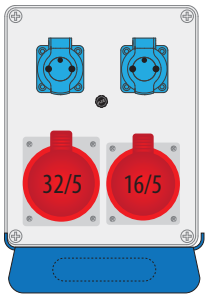

B.1098-PS1

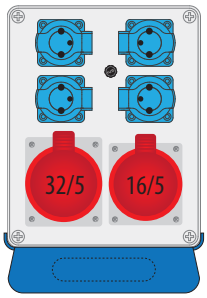

B.1100-02-PS1

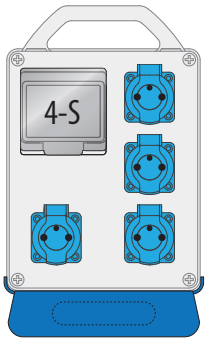

B.1713R-PS1

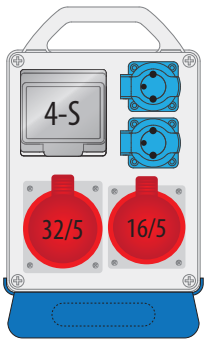

B.1701R-PS1

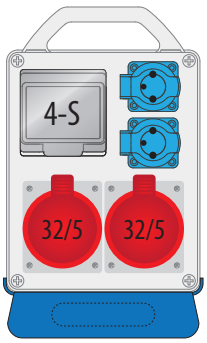

B.1703R-PS1

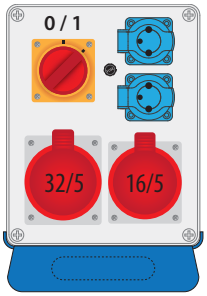

B.1094W-PS1

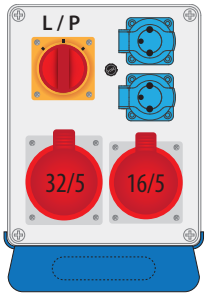

B.1095W-PS1

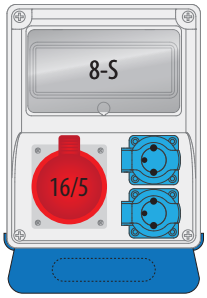

B.1801-PS1

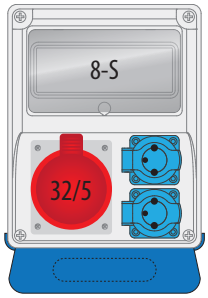

B.1802-PS1

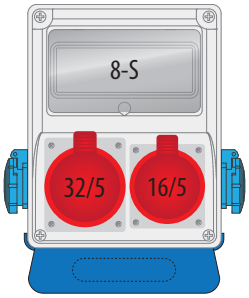

B.1810-PS1

Osprzęt siłowy, przedłużacze, rozdzielnice

Power equipment, cable extenders

R-BOX 300

ABS | IP44 | PG21 | 1

PN-EN 61439-1, PN-EN 61439-3



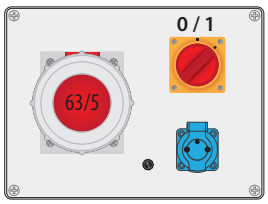

B.18.306W

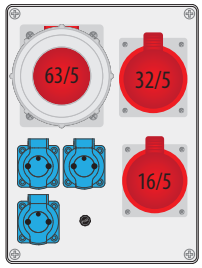

B.18.3168

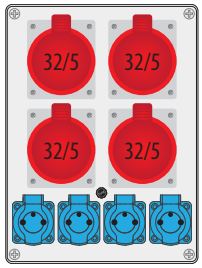

B.18.3151

Rozdzielnica R-BOX 300 umożliwia zamontowanie dużej ilości gniazd przy niewielkich gabarytach.

Rozdzielnica posiada praktyczne zawiasy łączące pokrywę z podstawą.

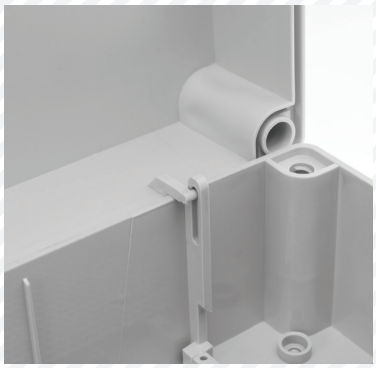

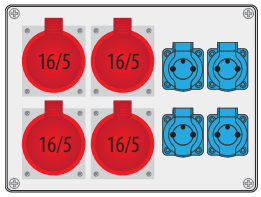

B.18.3138

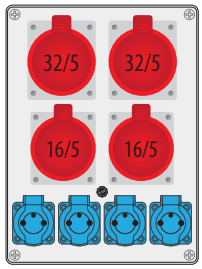

B.18.341

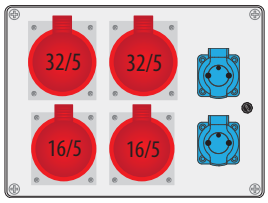

B.18.354

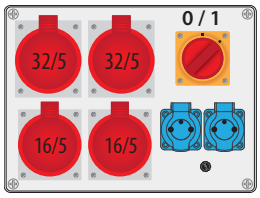

B.18.3180W

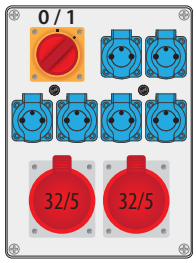

B.18.3169W

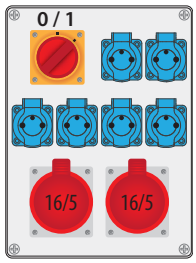

B.18.3181W

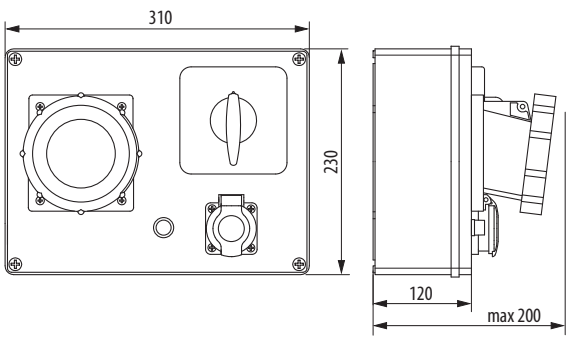

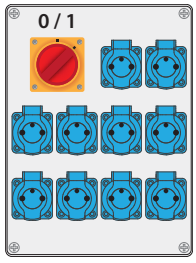

B.18.3127W

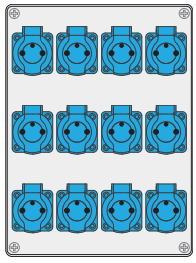

B.18.3172

Osprzęt siłowy, przedłużacze, rozdzielnice
Power equipment, cable extenders

R-BOX KOMPAKT

ABS | IP44 | PG21 | 1

PN-EN 61439-1, PN-EN 61439-3



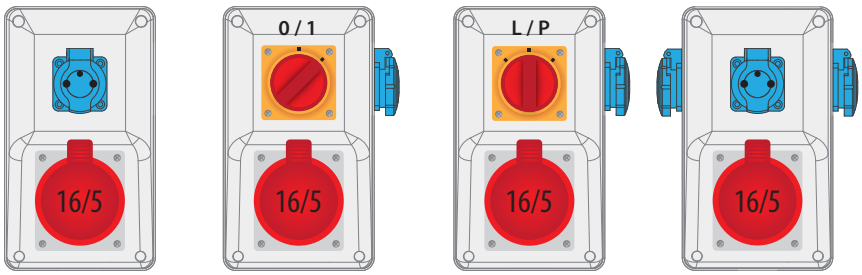

B.165/1 B.165/1/01 B.165/1/LP B.165/3



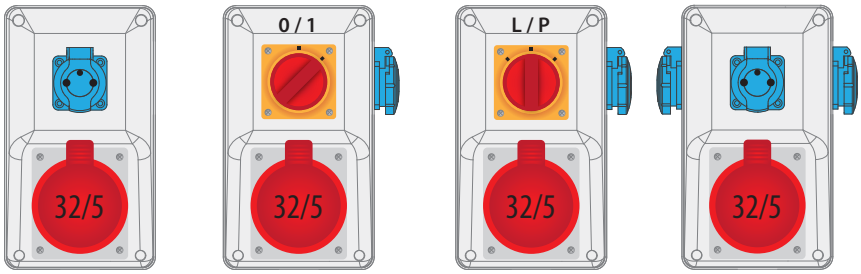

B.325/1 B.325/1/01 B.325/1/LP B.325/3

- Oszczędność miejsca dzięki kompaktowej budowie
- Profesjonalnie wykonane okablowane wnętrze, gotowe do podłączenia
- Bezpieczeństwo – możliwość zamykania na kłódkę - wyłącznik w pozycji „0”
- Wiele wariantów wykonania

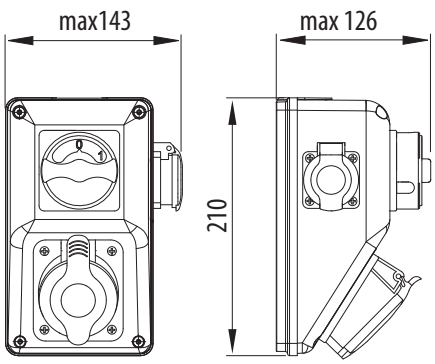

Profesjonalne wykonanie





Wysoka funkcjonalność

Osprzęt siłowy, przedłużacze, rozdzielnice

Power equipment, cable extenders

R-BOX 240R-4

PG16 | ABS | IP44 | 1

PN-EN 61439-1, PN-EN 61439-3



Rozdzielnice dostępne również w wersji bez rączki.



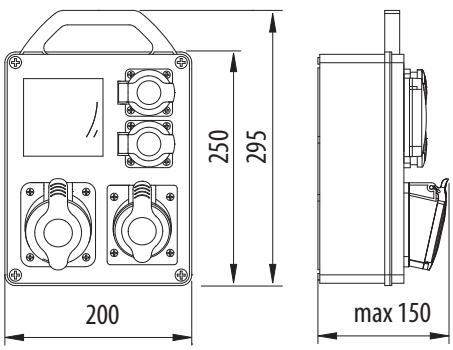

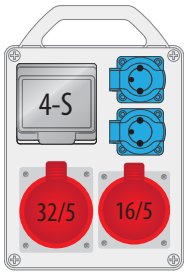

B.1701R

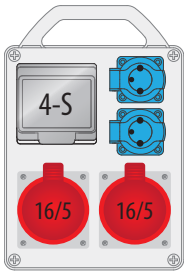

B.1702R

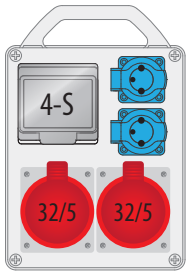

B.1703R

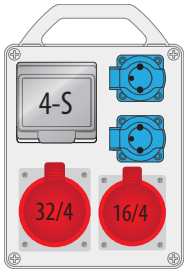

B.1704R

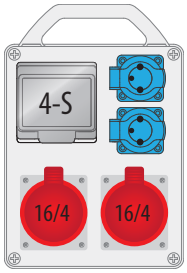

B.1705R

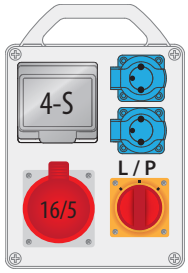

B.1708RW

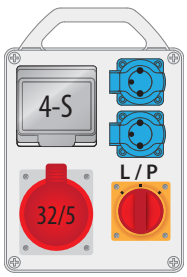

B.1709RW

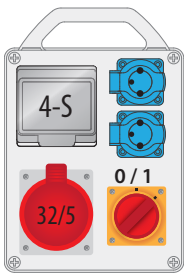

B.1711RW

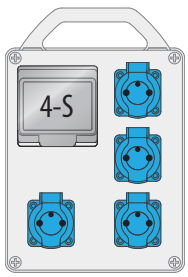

B.1713R

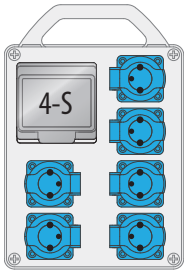

B.1721R

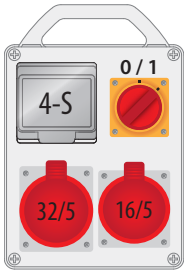

B.1728RW

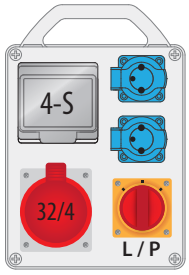

B.1752RW

R-BOX 240R-4

ROZDZIELNICE Z ZABEZPIECZENIEM

ABS | IP44 | 1
PG16

PN-EN 61439-1, PN-EN 61439-3

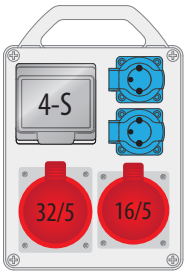



B.1701RZ
1xM.01-B32/3
1xM.01-B16/1

B.1701RZRP
1xM.02-4/40/0,03

B.1701RZRP1
1xM.03-4/C25/0,03

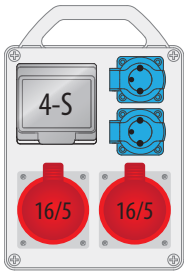



B.1702RZ
1xM.01-B16/3
1xM.01-B16/1

B.1702RZRP
1xM.02-4/25/0,03

B.1702RZRP1
1xM.03-4/C16/0,03

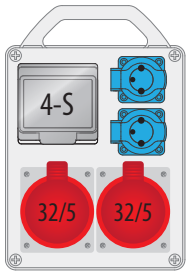



B.1703RZ
1xM.01-B32/3
1xM.01-B16/1

B.1703RZRP
1xM.02-4/40/0,03

B.1703RZRP1
1xM.03-4/C25/0,03

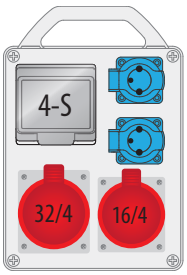



B.1704RZ
1xM.01-B32/3
1xM.01-B16/1

B.1704RZRP
1xM.02-4/40/0,03

B.1704RZRP1
1xM.03-4/C25/0,03

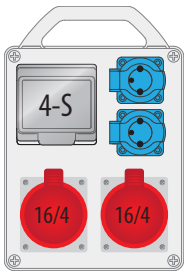



B.1705RZ
1xM.01-B16/3
1xM.01-B16/1

B.1705RZRP
1xM.02-4/25/0,03

B.1705RZRP1
1xM.03-4/C16/0,03

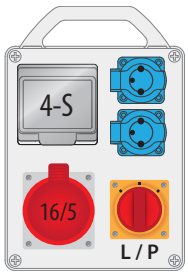



B.1708RWZ
1xM.01-B16/3
1xM.01-B16/1

B.1708RWZRP
1xM.02-4/25/0,03

B.1708RWZRP1
1xM.03-4/C16/0,03

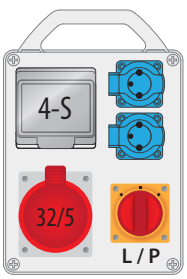



B.1709RWZ
1xM.01-B32/3
1xM.01-B16/1

B.1709RWZRP
1xM.02-4/40/0,03

B.1709RWZRP1
1xM.03-4/C25/0,03

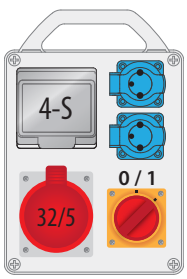



B.1711RWZ
1xM.01-B32/3
1xM.01-B16/1

B.1711RWZRP
1xM.02-4/40/0,03

B.1711RWZRP1
1xM.03-4/C25/0,03

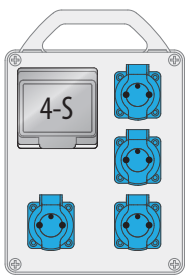



B.1713RZ
4xM.01-B16/1

B.1713RZRP
2xM.01-B16/1
1xM.02-2/25/0,03

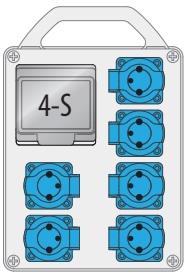

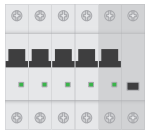

B.1721RZ
4xM.01-B16/1

B.1721RZRP
2xM.01-B16/1
1xM.02-2/25/0,03

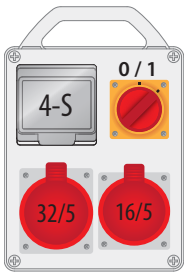

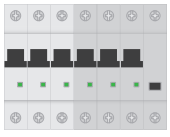

B.1728RWZ
1xM.01-B32/3

B.1728RWZRP
1xM.02-4/40/0,03

B.1728RWZRP1
1xM.03-4/C25/0,03

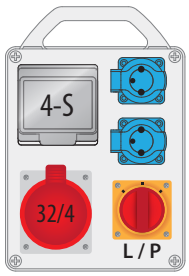

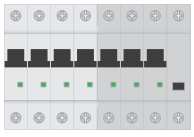

B.1752RWZ
1xM.01-B32/3
1xM.01-B16/1

B.1752RWZRP
1xM.02-4/40/0,03

B.1752RWZRP1
1xM.03-4/C25/0,03

Osprzęt siłowy, przedłużacze, rozdzielnice

Power equipment, cable extenders

R-BOX 240-8

ABS | IP44

PG16 | 1

PN-EN 61439-1, PN-EN 61439-3



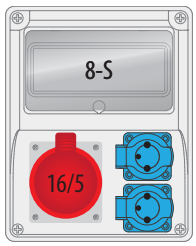

B.1801

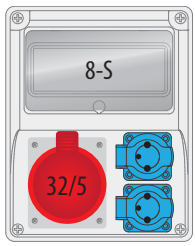

B.1802

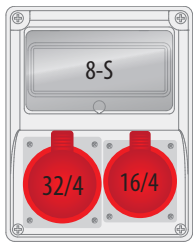

B.1803

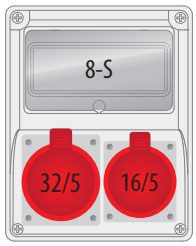

B.1804



B.1805

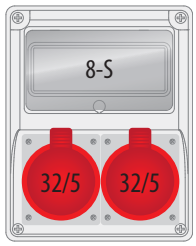

B.1806

Wszystkie rozdzielnice na życzenie klienta wykonujemy w dowolnych możliwych konfiguracjach.

Rozdzielnice Serii R-BOX zawierają w komplecie odpowiedni dławik PG.

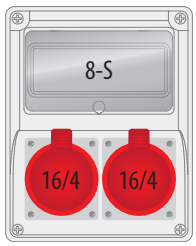

B.1807

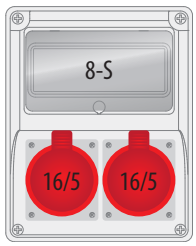

B.1808

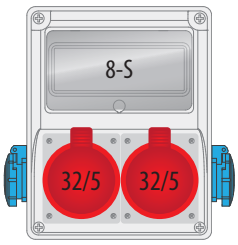

B.1809

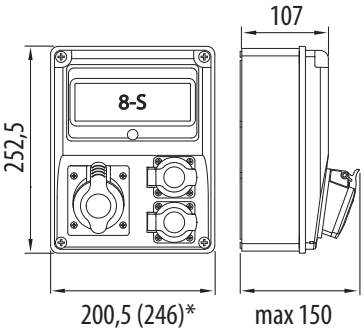

* dotyczy wymiaru z zamontowanymi dwoma gniazdami VZ

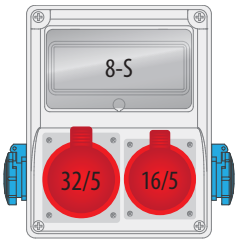

B.1810

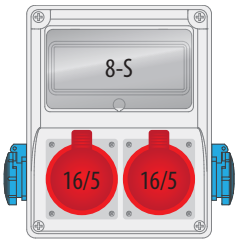

B.1811

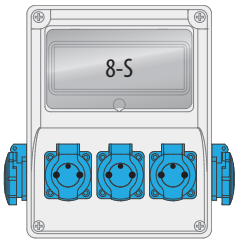

B.1812

Osprzęt siłowy, przedłużacze, rozdzielnice

Power equipment, cable extenders

R-BOX 240-8Z

ROZDZIELNICE Z ZABEZPIECZENIEM

PG16 | ABS | IP44 | 1

PN-EN 61439-1, PN-EN 61439-3

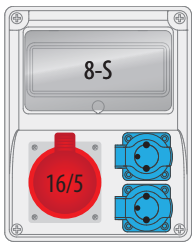

B.1801Z
1xM.01-B16/3
2xM.01-B16/1

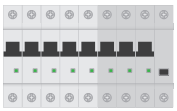

B.1801ZRP
1xM.01-B16/3
1xM.01-B16/1
1xM.02-4/25/0,03

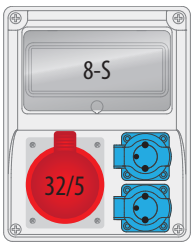

B.1802Z
1xM.01-B32/3
2xM.01-B16/1



B.1802ZRP
1xM.01-B32/3
1xM.01-B16/1
1xM.02-4/40/0,03

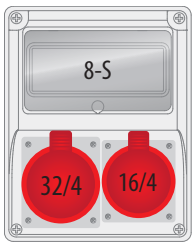

B.1803Z
1xM.01-B32/3
1xM.01-B16/3



B.1803ZRP
1xM.01-B32/3
1xM.02-4/40/0,03

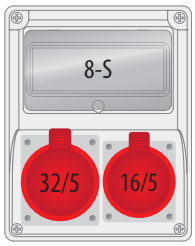

B.1804Z
1xM.01-B32/3
1xM.01-B16/3



B.1804ZRP
1xM.01-B32/3
1xM.02-4/40/0,03



B.1805Z
2xM.01-B32/3



B.1805ZRP
1xM.01-B32/3
1xM.02-4/40/0,03

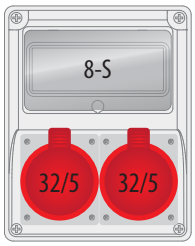

B.1806Z
2xM.01-B32/3



B.1806ZRP
1xM.01-B32/3
1xM.02-4/40/0,03

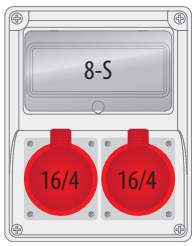

B.1807Z
2xM.01-B16/3



B.1807ZRP
1xM.01-B16/3
1xM.02-4/25/0,03

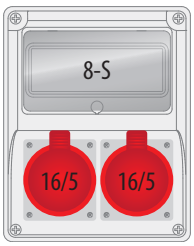

B.1808Z
2xM.01-B16/3



B.1808ZRP
1xM.01-B16/3
1xM.02-4/25/0,03

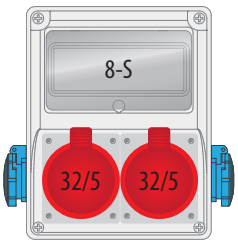

B.1809Z
2xM.01-B32/3
2xM.01-B16/1



B.1809ZRP
1xM.01-B32/3
1xM.01-B16/1
1xM.02-4/40/0,03

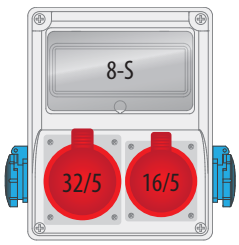

B.1810Z
1xM.01-B32/3
1xM.01-B16/3
2xM.01-B16/1



B.1810ZRP
1xM.01-B32/3
1xM.01-B16/1
1xM.02-4/40/0,03

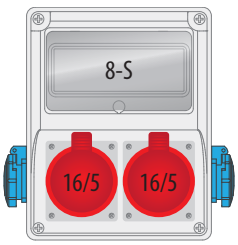

B.1811Z
2xM.01-B16/3
2xM.01-B16/1



B.1811ZRP
1xM.01-B16/3
1xM.01-B16/1
1xM.02-4/25/0,03

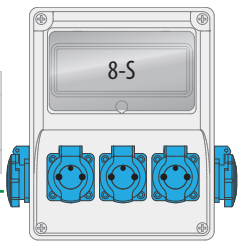

B.1812Z
5xM.01-B16/1

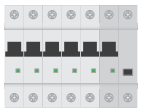

B.1812ZRP
5xM.01-B16/1
1xM.02-2/25/0,03

Osprzęt siłowy, przedłużacze, rozdzielnice

Power equipment, cable extenders

R-BOX 300R-9

ABS | IP44

PG21 | 1

PN-EN 61439-1, PN-EN 61439-3



Wszystkie rozdzielnice na życzenie klienta wykonujemy w dowolnych możliwych konfiguracjach.

Rozdzielnice Serii R-BOX zawierają w komplecie odpowiedni dławik PG.

Rozdzielnice dostępne również w wersji bez rączki.

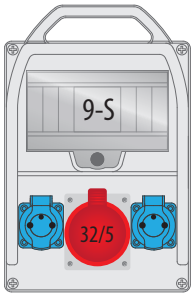

B.18.300-1

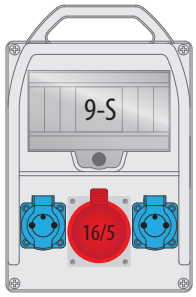

B.18.300-2

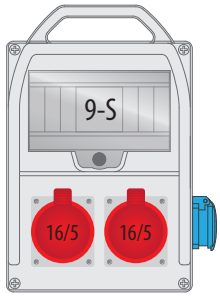

B.18.300-3

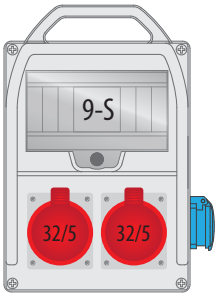

B.18.300-4

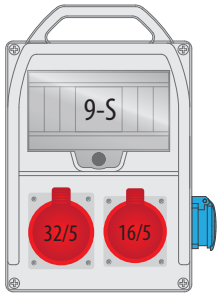

B.18.300-5

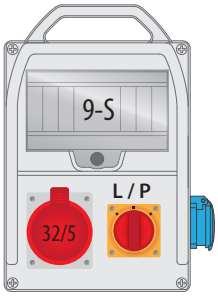

B.18.300-6W

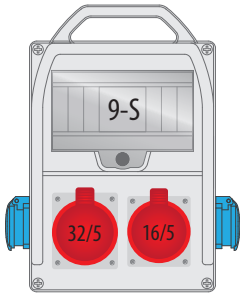

B.18.300-7

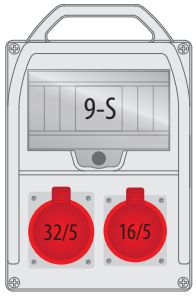

B.18.300-8

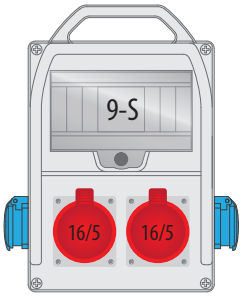

B.18.300-9

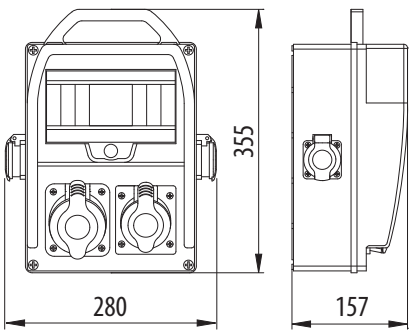

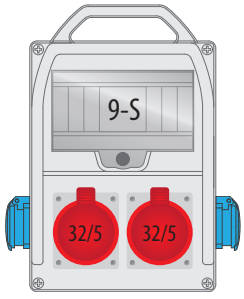

B.18.300-10

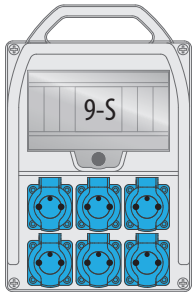

B.18.300-11

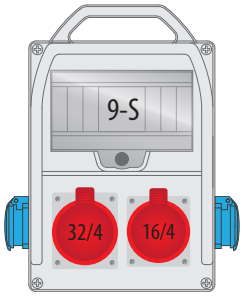

B.18.300-16

R-BOX 300R-9Z

ROZDZIELNICE Z ZABEZPIECZENIEM

ABS | IP44 | PG21 | 1

PN-EN 61439-1, PN-EN 61439-3

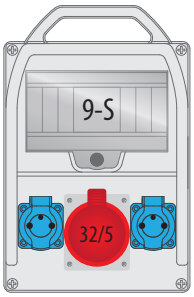



B.18.300-1Z
1xM.01-B32/3
2xM.01-B16/1

B.18.300-1ZRP
1xM.01-B32/3
2xM.01-B16/1
1xM.02-4/40/0,03

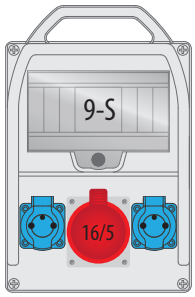



B.18.300-2Z
1xM.01-B16/3
2xM.01-B16/1

B.18.300-2ZRP
1xM.01-B16/3
2xM.01-B16/1
1xM.02-4/25/0,03

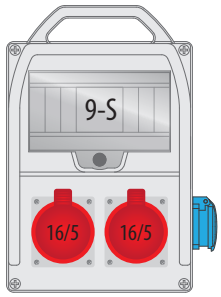

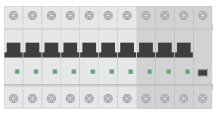

B.18.300-3Z
2xM.01-B16/3
1xM.01-B16/1

B.18.300-3ZRP
1xM.01-B16/3
1xM.01-B16/1
1xM.02-4/25/0,03

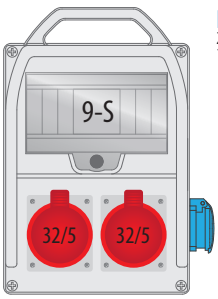



B.18.300-4Z
2xM.01-B32/3
1xM.01-B16/1

B.18.300-4ZRP
1xM.01-B32/3
1xM.01-B16/1
1xM.02-4/40/0,03

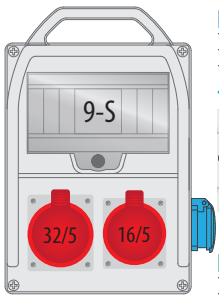



B.18.300-5Z
1xM.01-B32/3
1xM.01-B16/3
1xM.01-B16/1

B.18.300-5ZRP
1xM.01-B32/3
1xM.01-B16/1
1xM.02-4/40/0,03

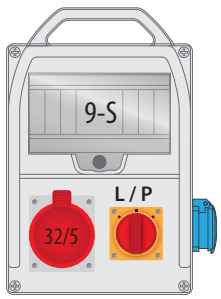



B.18.300-6WZ
1xM.01-B32/3
1xM.01-B16/1

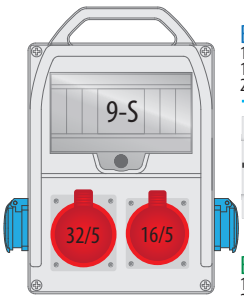



B.18.300-7Z
1xM.01-B32/3
1xM.01-B16/3
2xM.01-B16/1

B.18.300-7ZRP
1xM.01-B32/3
2xM.01-B16/1
1xM.02-4/40/0,03

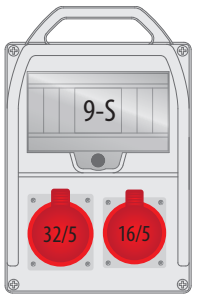



B.18.300-8Z
1xM.01-B32/3
1xM.01-B16/3

B.18.300-8ZRP
1xM.01-B32/3
1xM.02-4/40/0,03

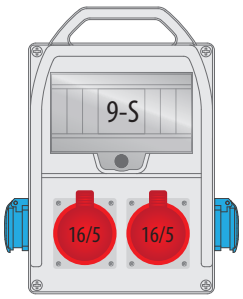



B.18.300-9Z
2xM.01-B16/3
2xM.01-B16/1

B.18.300-9ZRP
1xM.01-B16/3
2xM.01-B16/1
1xM.02-4/25/0,03

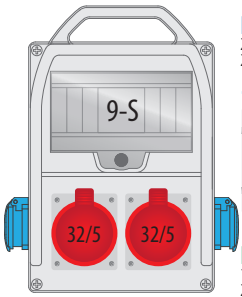



B.18.300-10Z
2xM.01-B32/3
2xM.01-B16/1

B.18.300-10ZRP
1xM.01-B32/3
2xM.01-B16/1
1xM.02-4/40/0,03

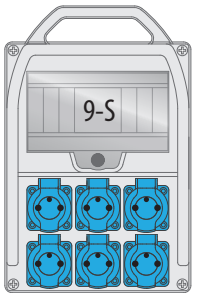



B.18.300-11Z
6xM.01-B16/1

B.18.300-11ZRP
6xM.01-B16/1
1xM.02-2/25/0,03

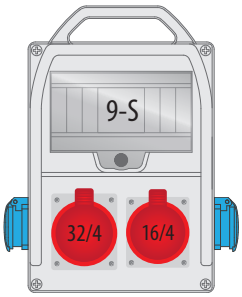



B.18.300-16Z
1xM.01-B32/3
1xM.01-B16/3
2xM.01-B16/1

B.18.300-16ZRP
1xM.01-B32/3
2xM.01-B16/1
1xM.02-4/40/0,03

Osprzęt siłowy, przedłużacze, rozdzielnice

Power equipment, cable extenders

R-BOX 382R-11

PG21 | ABS | IP44 | 1

PN-EN 61439-1, PN-EN 61439-3



Wszystkie rozdzielnice na życzenie klienta wykonujemy w dowolnych możliwych konfiguracjach.

Rozdzielnice Serii R-BOX zawierają w komplecie odpowiedni dławik PG.

Rozdzielnice dostępne również w wersji bez rączki.

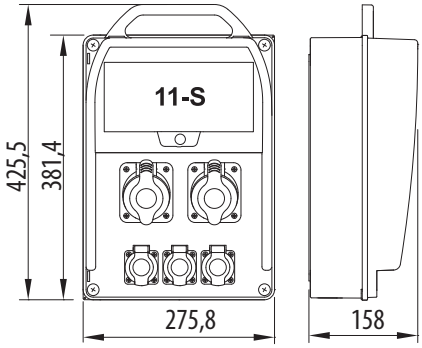

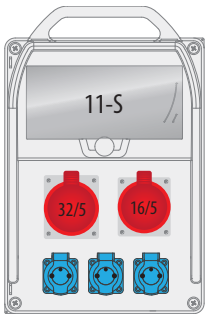

B.18.382-1

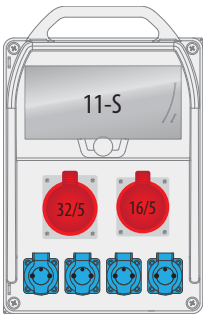

B.18.382-2

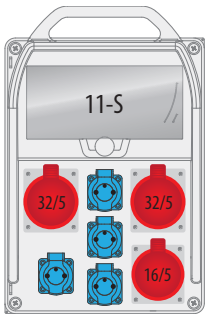

B.18.382-3

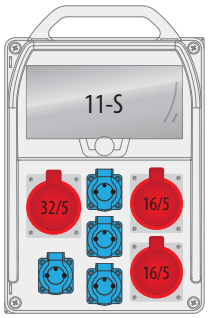

B.18.382-4

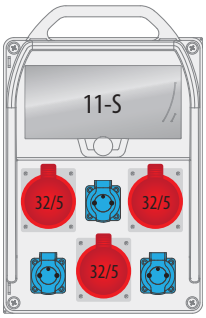

B.18.382-45

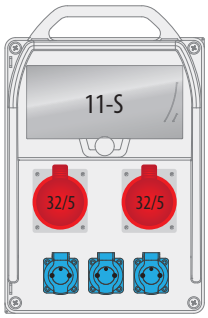

B.18.382-6

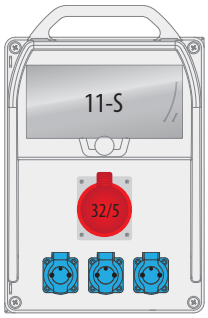

B.18.382-7

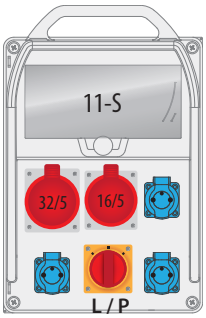

B.18.382-8W

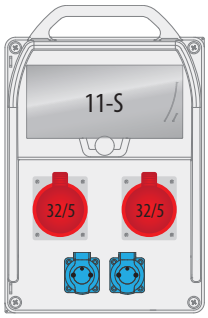

B.18.382-9

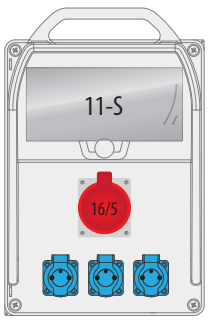

B.18.382-10

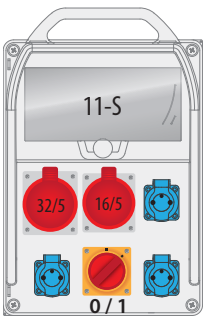

B.18.382-11W

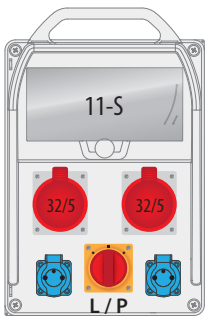

B.18.382-12W

R-BOX 382R-11Z

ROZDZIELNICE Z ZABEZPIECZENIEM

ABS | IP44 | PG21 | 1

PN-EN 61439-1, PN-EN 61439-3

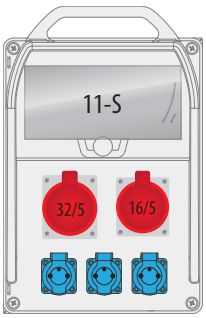

B.18.382-1Z
1xM.01-B32/3
1xM.01-B16/3
3xM.01-B16/1



B.18.382-1ZRP
1xM.01-B32/3
1xM.01-B16/3
1xM.01-B16/1
1xM.02-4/40/0,03

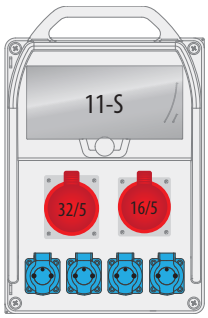

B.18.382-2Z
1xM.01-B32/3
1xM.01-B16/3
4xM.01-B16/1



B.18.382-2ZRP
1xM.01-B32/3
1xM.01-B16/3
1xM.01-B16/1
1xM.02-4/40/0,03

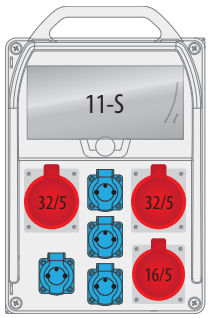

B.18.382-3Z
2xM.01-B32/3
1xM.01-B16/3
2xM.01-B16/1



B.18.383-3ZRP
1xM.01-B32/3
1xM.01-B16/3
1xM.01-B16/1
1xM.02-4/40/0,03

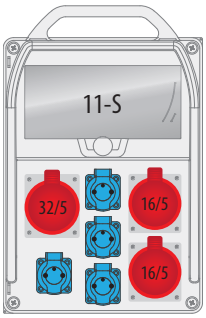

B.18.382-4Z
1xM.01-B32/3
2xM.01-B16/3
2xM.01-B16/1



B.18.382-4ZRP
1xM.01-B32/3
1xM.01-B16/3
1xM.01-B16/1
1xM.02-4/40/0,03

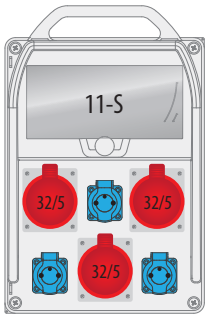

B.18.382-45Z
3xM.01-B32/3
2xM.01-B16/1



B.18.382-45ZRP
2xM.01-B32/3
1xM.01-B16/1
1xM.02-4/40/0,03

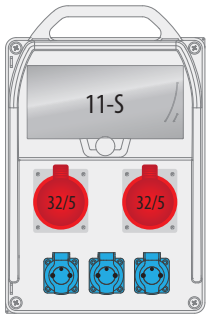

B.18.382-6Z
2xM.01-B32/3
3xM.01-B16/1



B.18.382-6ZRP
2xM.01-B32/3
1xM.01-B16/1
1xM.02-4/40/0,03

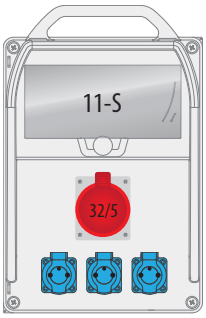

B.18.382-7Z
1xM.01-B32/3
3xM.01-B16/1



B.18.382-7ZRP
1xM.01-B32/3
3xM.01-B16/1
1xM.02-4/40/0,03

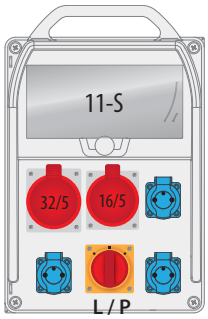

B.18.382-8WZ
1xM.01-B32/3
1xM.01-B16/3
3xM.01-B16/1



B.18.382-8WZRP
1xM.01-B32/3
1xM.01-B16/3
1xM.01-B16/1
1xM.02-4/40/0,03

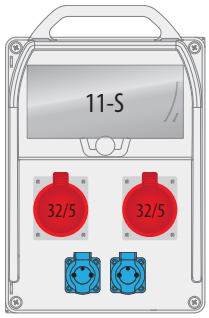

B.18.382-9Z
2xM.01-B32/3
2xM.01-B16/1



B.18.382-9ZRP
2xM.01-B32/3
1xM.01-B16/1
1xM.02-4/40/0,03

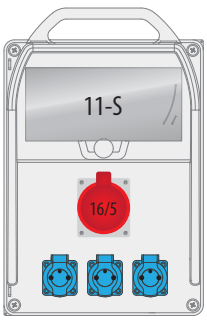

B.18.382-10Z
1xM.01-B16/3
3xM.01-B16/1



B.18.382-10ZRP
1xM.01-B16/3
3xM.01-B16/1
1xM.02-4/25/0,03

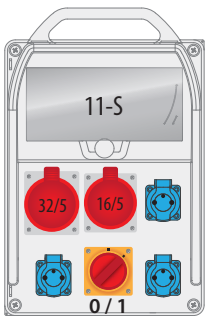

B.18.382-11WZ
1xM.01-B32/3
1xM.01-B16/3
3xM.01-B16/1



B.18.382-11WZRP
1xM.01-B32/3
1xM.01-B16/3
1xM.01-B16/1
1xM.02-4/40/0,03

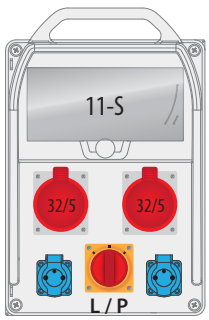

B.18.382-12WZ
2xM.01-B32/3
2xM.01-B16/1



B.18.382-12WZRP
2xM.01-B32/3
1xM.01-B16/1
1xM.02-4/40/0,03

Osprzęt siłowy, przedłużacze, rozdzielnice

Power equipment, cable extenders

R-BOX 380R-13

PG21 | ABS | IP44 | 1

PN-EN 61439-1, PN-EN 61439-3



Wszystkie rozdzielnice na życzenie klienta wykonujemy w dowolnych możliwych konfiguracjach.

Rozdzielnice dostępne również w wersji bez rączki.

Rozdzielnice Serii R-BOX zawierają w komplecie odpowiedni dławik PG.

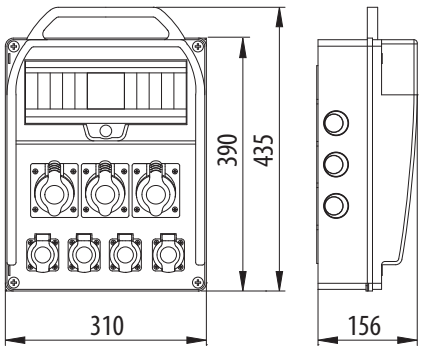

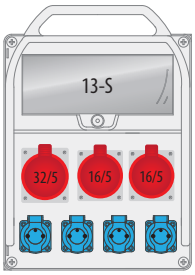

B.18.380-1

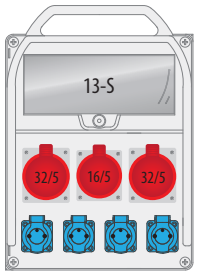

B.18.380-2

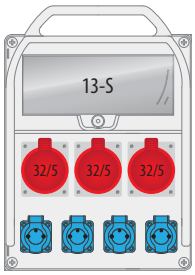

B.18.380-3

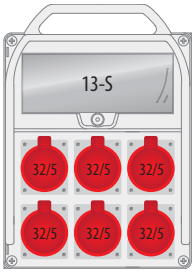

B.18.380-7

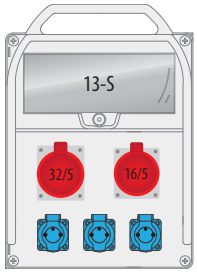

B.18.380-12

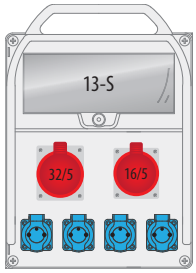

B.18.380-13

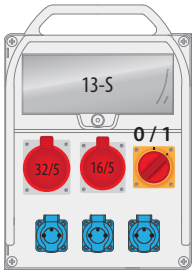

B.18.380-14W

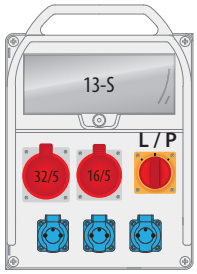

B.18.380-15W

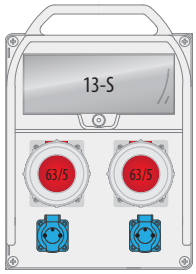

B.18.380-16

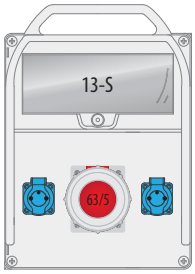

B.18.380-17

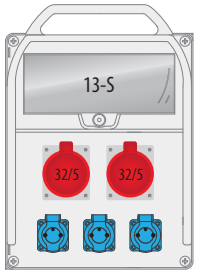

B.18.380-35

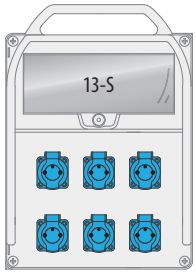

B.18.380-38

R-BOX 380R-13Z

ROZDZIELNICE Z ZABEZPIECZENIEM

PG21 | ABS | IP44 | 1

PN-EN 61439-1, PN-EN 61439-3

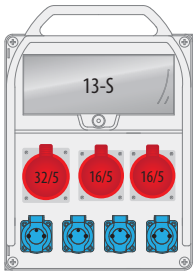



B.18.380-1Z
1xM.01-B32/3
2xM.01-B16/3
4xM.01-B16/1

B.18.380-1ZRP
1xM.01-B32/3
2xM.01-B16/3
1xM.02-4/40/0,03

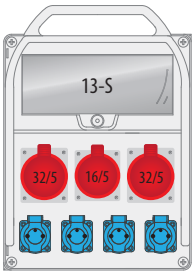

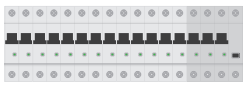

B.18.380-2Z
2xM.01-B32/3
1xM.01-B16/3
4xM.01-B16/1

B.18.380-2ZRP
2xM.01-B32/3
1xM.01-B16/3
1xM.02-4/40/0,03

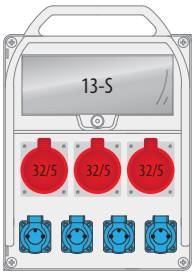

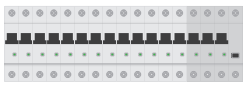

B.18.380-3Z
3xM.01-B32/3
4xM.01-B16/1

B.18.380-3ZRP
2xM.01-B32/3
3xM.01-B16/1
1xM.02-4/40/0,03

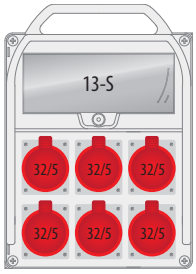



B.18.380-7Z
4xM.01-B32/3

B.18.380-7ZRP
3xM.01-B32/3
1xM.02-4/63/0,03

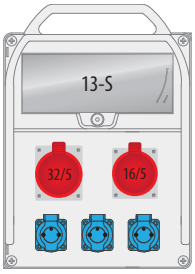



B.18.380-12Z
1xM.01-B32/3
1xM.01-B16/3
3xM.01-B16/1

B.18.380-12ZRP
1xM.01-B32/3
1xM.01-B16/3
3xM.01-B16/1
1xM.02-4/40/0,03

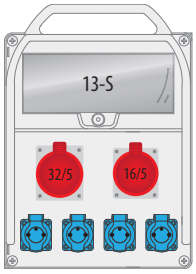



B.18.380-13Z
1xM.01-B32/3
1xM.01-B16/3
4xM.01-B16/1

B.18.380-13ZRP
1xM.01-B32/3
1xM.01-B16/3
3xM.01-B16/1
1xM.02-4/40/0,03

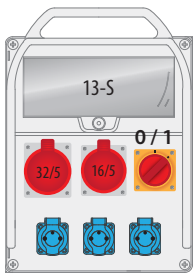



B.18.380-14WZ
1xM.01-B32/3
1xM.01-B16/3
3xM.01-B16/1

B.18.380-14WZRP
1xM.01-B32/3
1xM.01-B16/3
3xM.01-B16/1
1xM.02-4/40/0,03

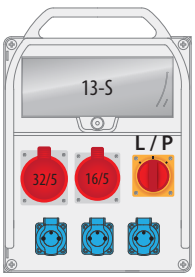



B.18.380-15WZ
1xM.01-B32/3
1xM.01-B16/3
3xM.01-B16/1

B.18.380-15WZRP
1xM.01-B32/3
1xM.01-B16/3
3xM.01-B16/1
1xM.02-4/40/0,03

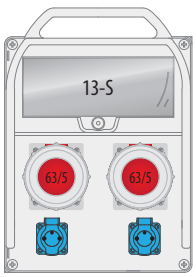



B.18.380-16Z
2xM.01-B63/3
2xM.01-B16/1

B.18.380-16ZRP
2xM.01-B63/3
2xM.01-B16/1
1xM.02-4/63/0,03

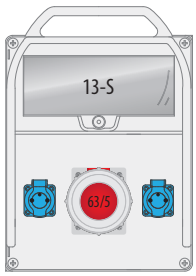



B.18.380-17Z
1xM.01-B63/3
2xM.01-B16/1

B.18.380-17ZRP
1xM.01-B63/3
2xM.01-B16/1
1xM.02-4/63/0,03

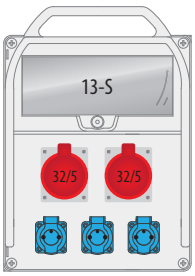



B.18.380-35Z
2xM.01-B32/3
3xM.01-B16/1

B.18.380-35ZRP
2xM.01-B32/3
3xM.01-B16/1
1xM.02-4/40/0,03

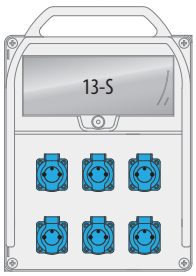



B.18.380-38Z
6xM.01-B16/1

B.18.380-38ZRP
6xM.01-B16/1
1xM.02-2/25/0,03

Osprzęt siłowy, przedłużacze, rozdzielnice

Power equipment, cable extenders

R-BOX LUX 320R

IK08 | PG21 | ABS | IP44 | 1

PN-EN 61439-1, PN-EN 61439-3



Wszystkie rozdzielnice na życzenie klienta wykonujemy w dowolnych możliwych konfiguracjach.

Rozdzielnice Serii R-BOX zawierają w komplecie odpowiedni dławik PG.

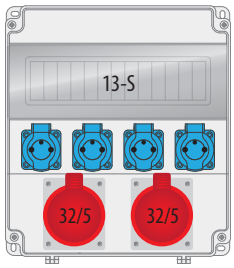

B.18.320-1

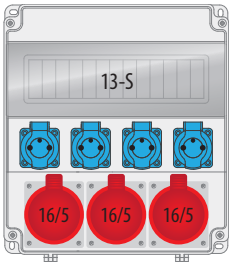

B.18.320-2

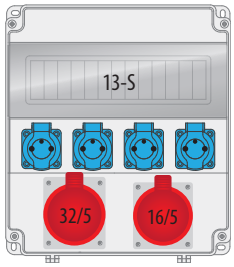

B.18.320-3

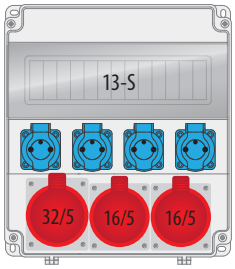

B.18.320-4

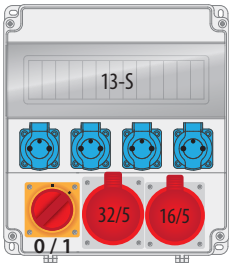

B.18.320-5W

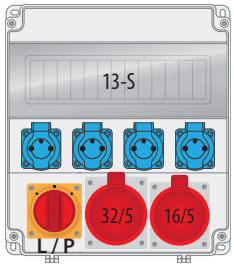

B.18.320-6W

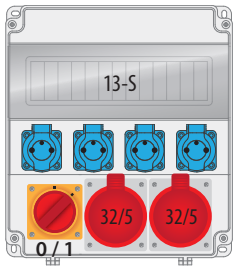

B.18.320-7W

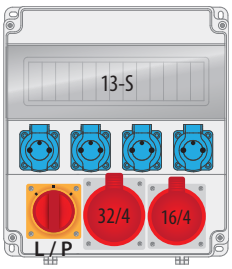

B.18.320-8W

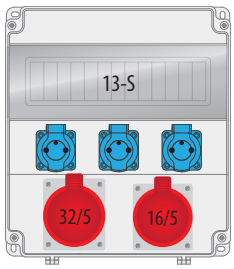

B.18.320-9

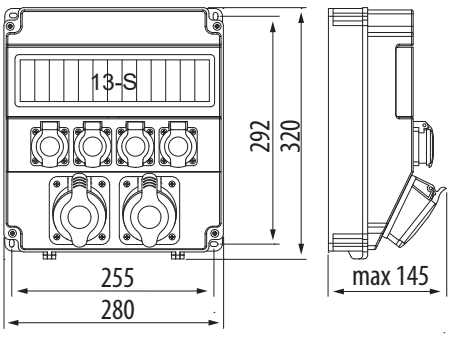

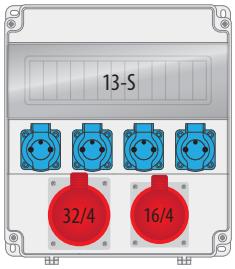

B.18.320-11

R-BOX LUX 320RZ

ROZDZIELNICE Z ZABEZPIECZENIEM

IK08 | PG21 | ABS | IP44 | 1

PN-EN 61439-1, PN-EN 61439-3

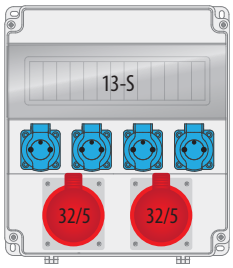

B.18.320-1Z
2xM.01-B32/3
4xM.01-B16/1

B.18.320-1ZRP
2xM.01-B32/3
3xM.01-B16/1
1xM.02-4/40/0,03

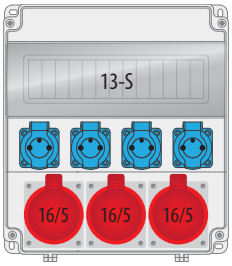

B.18.320-2Z
3xM.01-B16/3
4xM.01-B16/1

B.18.320-2ZRP
3xM.01-B16/3
1xM.02-4/40/0,03

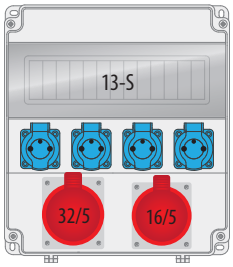

B.18.320-3Z
1xM.01-B32/3
1xM.01-B16/3
4xM.01-B16/1

B.18.320-3ZRP
1xM.01-B32/3
1xM.01-B16/3
3xM.01-B16/1
1xM.02-4/40/0,03

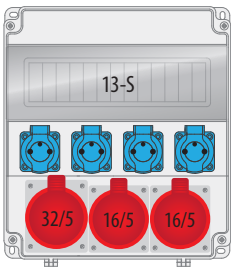

B.18.320-4Z
1xM.01-B32/3
2xM.01-B16/3
4xM.01-B16/1

B.18.320-4ZRP
1xM.01-B32/3
1xM.01-B16/3
3xM.01-B16/1
1xM.02-4/40/0,03

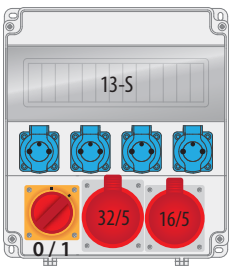

B.18.320-5WZ
1xM.01-B32/3
1xM.01-B16/3
4xM.01-B16/1

B.18.320-5WZRP
1xM.01-B32/3
1xM.01-B16/3
3xM.01-B16/1
1xM.02-4/40/0,03

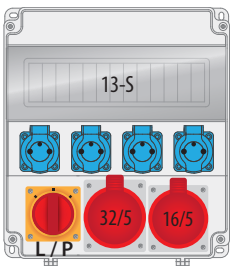

B.18.320-6WZ
1xM.01-B32/3
1xM.01-B16/3
4xM.01-B16/1

B.18.320-6WZRP
1xM.01-B32/3
1xM.01-B16/3
3xM.01-B16/1
1xM.02-4/40/0,03

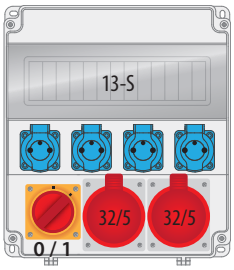

B.18.320-7WZ
2xM.01-B32/3
4xM.01-B16/1

B.18.320-7WZRP
2xM.01-B32/3
3xM.01-B16/1
1xM.02-4/40/0,03

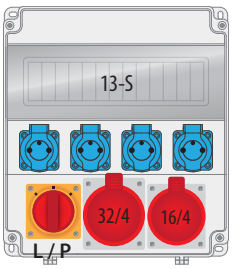

B.18.320-8WZ
1xM.01-B32/3
1xM.01-B16/3
4xM.01-B16/1

B.18.320-8WZRP
1xM.01-B32/3
1xM.01-B16/3
3xM.01-B16/1
1xM.02-4/40/0,03

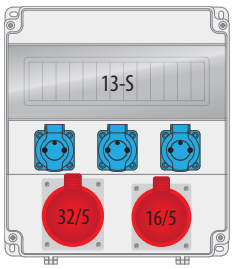

B.18.320-9Z
1xM.01-B32/3
1xM.01-B16/3
3xM.01-B16/1

B.18.320-9ZRP
1xM.01-B32/3
1xM.01-B16/3
3xM.01-B16/1
1xM.02-4/40/0,03

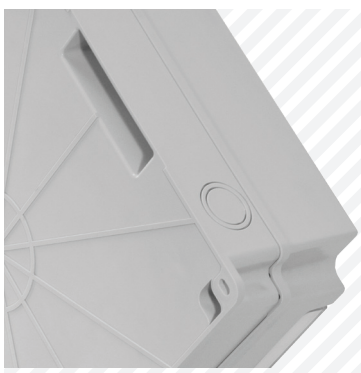

Rozdzielnice R-BOX LUX 320
posiadają wbudowany uchwyt

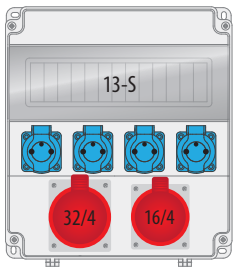

B.18.320-11Z
1xM.01-B32/3
1xM.01-B16/3
4xM.01-B16/1

B.18.320-11ZRP
1xM.01-B32/3
1xM.01-B16/3
3xM.01-B16/1
1xM.02-4/40/0,03

Osprzęt siłowy, przedłużacze, rozdzielnice
Power equipment, cable extenders

R-BOX 460R-17

ABC [mm] 390/515/158 | PG21 | ABS | IP44 | # 1

PN-EN 61439-1, PN-EN 61439-3



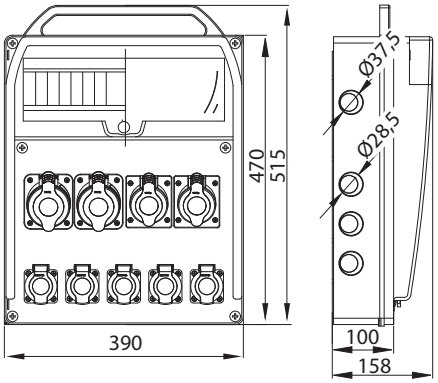

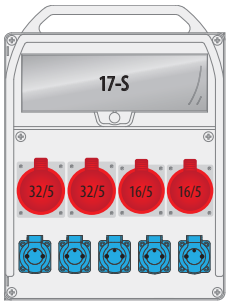

B.18.460-1

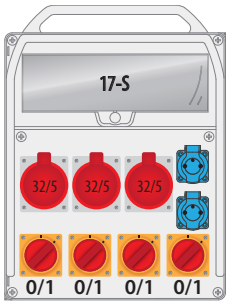

B.18.460-5W

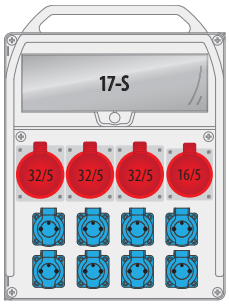

B.18.460-9

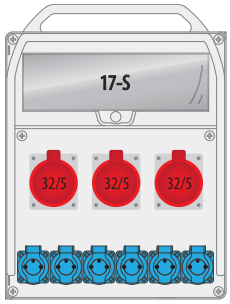

B.18.460-12

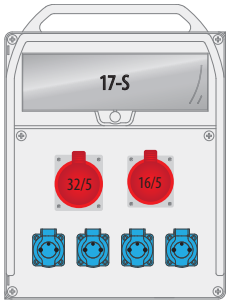

B.18.460-13

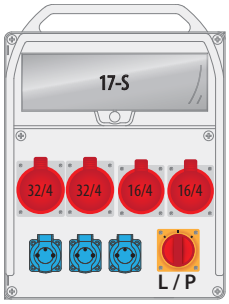

B.18.460-16W

ROZDZIELNICE Z ZABEZPIECZENIEM

R-BOX 460R-17Z

ABC [mm] 390/515/158 | PG21 | ABS | IP44 | # 1

PN-EN 61439-1, PN-EN 61439-3

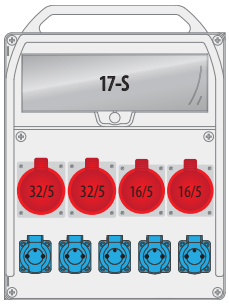

B.18.460-1Z
2xM.01-B32/3
2xM.01-B16/3
5xM.01-B16/1

B.18.460-1ZRP
2xM.01-B32/3
2xM.01-B16/3
1xM.01-B16/1
1xM.02-4/63/0,03

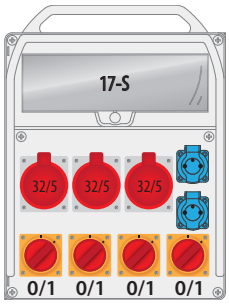

B.18.460-5WZ
3xM.01-B32/3
2xM.01-B16/1

B.18.460-5WZRP
3xM.01-B32/3
2xM.01-B16/1
1xM.02-4/63/0,03

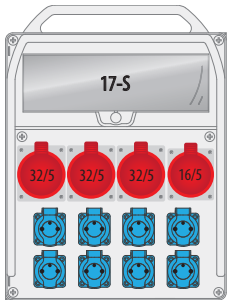

B.18.460-9Z
3xM.01-B32/3
1xM.01-B16/3
5xM.01-B16/1

B.18.460-9ZRP
2xM.01-B32/3
1xM.01-B16/3
4xM.01-B16/1
1xM.02-4/63/0,03

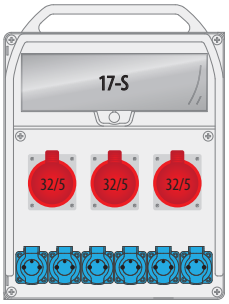

B.18.460-12Z
3xM.01-B32/3
6xM.01-B16/1

B.18.460-12ZRP
3xM.01-B32/3
4xM.01-B16/1
1xM.02-4/63/0,03

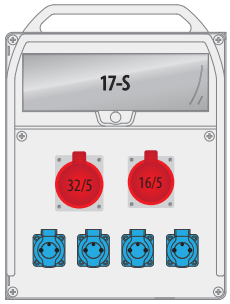

B.18.460-13Z
1xM.01-B32/3
1xM.01-B16/3
4xM.01-B16/1

B.18.460-13ZRP
1xM.01-B32/3
1xM.01-B16/3
4xM.01-B16/1
1xM.02-4/40/0,03

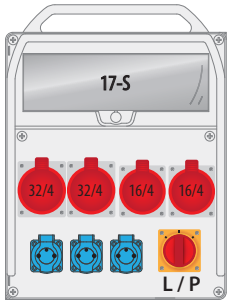

B.18.460-16WZ
2xM.01-B32/3
2xM.01-B16/3
3xM.01-B16/1

B.18.460-16WZRP
2xM.01-B32/3
2xM.01-B16/3
1xM.01-B16/1
1xM.02-4/63/0,03

Osprzęt siłowy, przedłużacze, rozdzielnice
Power equipment, cable extenders

Rozdzielnice R-BOX z przewodem
Distribution box R-BOX Series with wire and plug



PN-EN 61439-1, PN-EN 61439-3



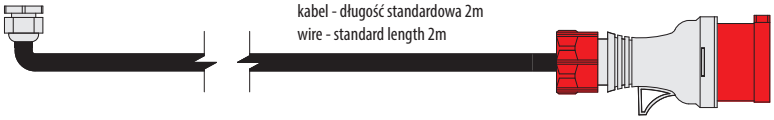

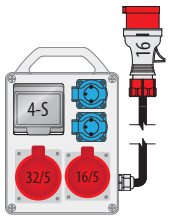

B.1701RP

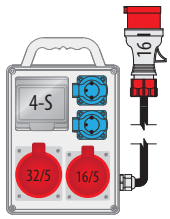

B.SLIM-4S-2P

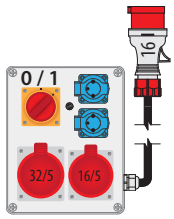

B.1094P

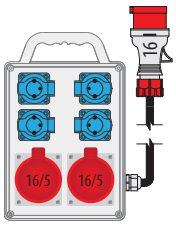

B.SLIM-6P

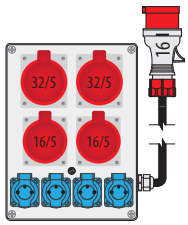

B.18.341P

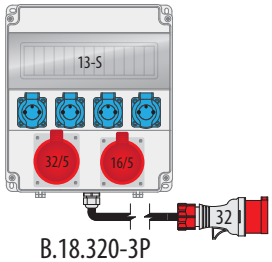

B.18.320-3P

Wszystkie modele rozdzielnic oferowane w niniejszym katalogu dostępne są również w wersji z przewodem.

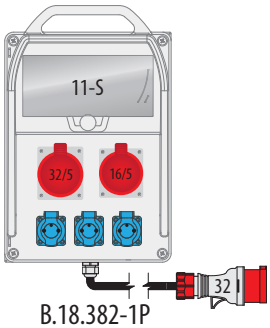

B.18.382-1P

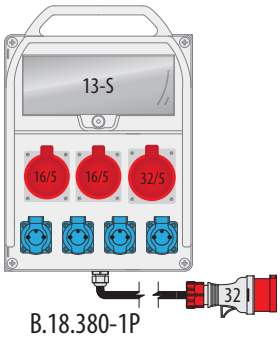

B.18.380-1P

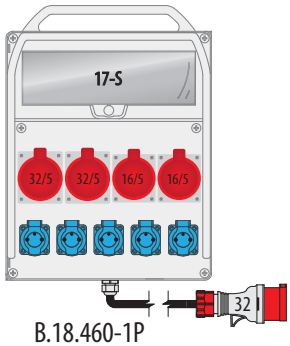

B.18.460-1P

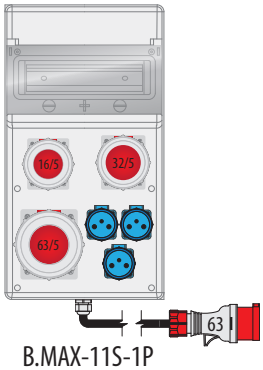

B.MAX-11S-1P

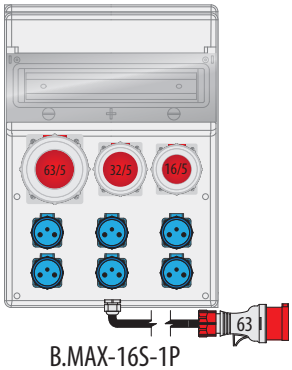

B.MAX-16S-1P

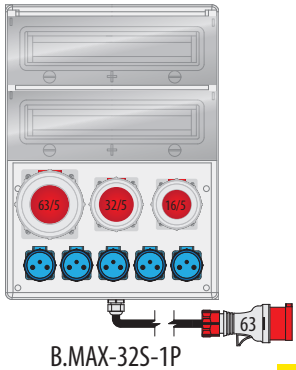

B.MAX-32S-1P

Osprzęt siłowy, przedłużacze, rozdzielnice

Power equipment, cable extenders

B.MAX-11S

PG21 | ABS | IP65 | 1

PN-EN 61439-1, PN-EN 61439-3



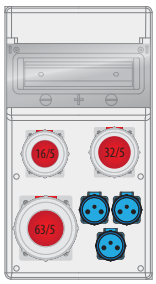

B.MAX-11S-1

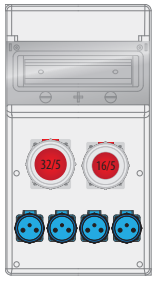

B.MAX-11S-2

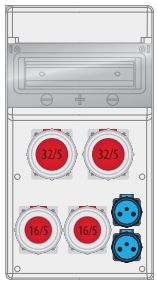

B.MAX-11S-3

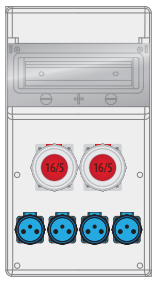

B.MAX-11S-4

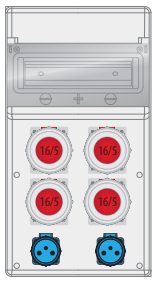

B.MAX-11S-5

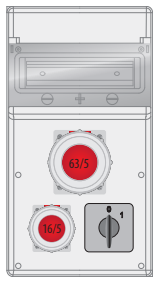

B.MAX-11S-6

Wszystkie rozdzielnice na życzenie klienta wykonujemy w dowolnych możliwych konfiguracjach.

Rozdzielnice Serii B.MAX zawierają w komplecie odpowiedni dławik PG.

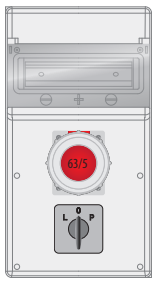

B.MAX-11S-7



B.MAX-11S-8

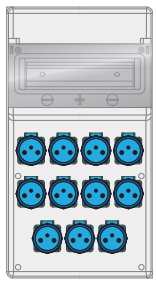

B.MAX-11S-9

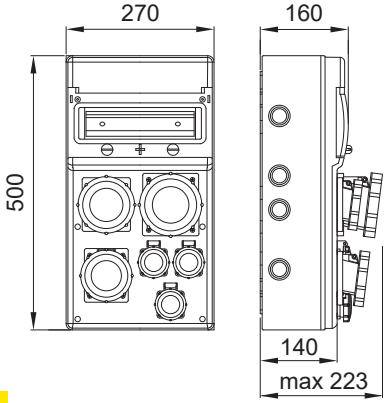

Szyna TH w zestawie
Kolor szybki: przeźroczysta
Kolor obudowy: szary
Odporność na uszkodzenia: IK08
Odporność termiczna: do 650°C
Temperatura pracy: -25°C /+85°C
Elektryczna klasa ochronności: II
18 osłabień pod dławiki od Ø20mm-Ø40mm
Obudowa: ABS bezhalogenowy, odporny na UV
Listwa zaciskowa ochronna mocowana na szynę lub wkręty



Osprzęt siłowy, przedłużacze, rozdzielnice
Power equipment, cable extenders

B.MAX-11SZ

ROZDZIELNICE Z ZABEZPIECZENIEM

PG21 | ABS | IP65 | 1

PN-EN 61439-1, PN-EN 61439-3

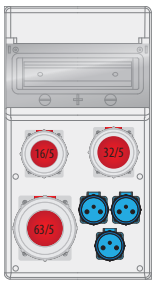

B.MAX-11S-1Z
1xM.01-B63/3
1xM.01-B32/3
1xM.01-B16/3
2xM.01-B16/1



B.MAX-11S-1ZRP
1xM.01-B63/3
1xM.01-B16/3
1xM.01-B16/1
1xM.02-4/63/0,03

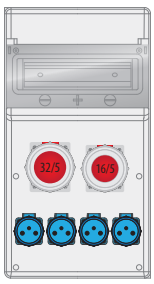

B.MAX-11S-2Z
1xM.01-B32/3
1xM.01-B16/3
4xM.01-B16/1



B.MAX-11S-2ZRP
1xM.01-B32/3
1xM.01-B16/3
1xM.01-B16/1
1xM.02-4/40/0,03

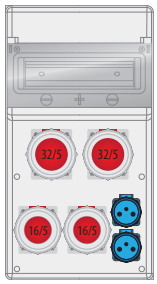

B.MAX-11S-3Z
2xM.01-B32/3
1xM.01-B16/3
2xM.01-B16/1



B.MAX-11S-3ZRP
1xM.01-B32/3
1xM.01-B16/3
1xM.01-B16/1
1xM.02-4/63/0,03

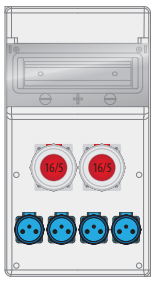

B.MAX-11S-4Z
2xM.01-B16/3
4xM.01-B16/1



B.MAX-11S-4ZRP
2xM.01-B16/3
1xM.01-B16/1
1xM.02-4/40/0,03

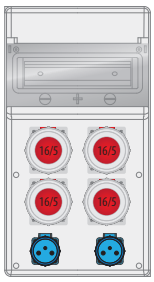

B.MAX-11S-5Z
3xM.01-B16/3
2xM.01-B16/1



B.MAX-11S-5ZRP
2xM.01-B16/3
1xM.01-B16/1
1xM.02-4/40/0,03

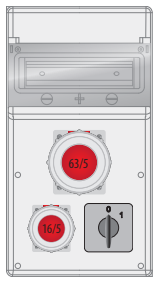

B.MAX-11S-6Z
1xM.01-B63/3
1xM.01-B16/3



B.MAX-11S-6ZRP
1xM.01-B63/3
1xM.01-B16/3
1xM.02-4/63/0,03

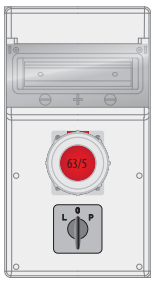

B.MAX-11S-7Z
1xM.01-B63/3



B.MAX-11S-7ZRP
1xM.01-B63/3
1xM.02-4/63/0,03

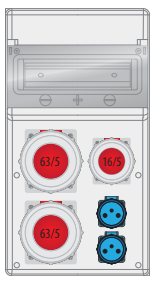

B.MAX-11S-8Z
2xM.01-B63/3
1xM.01-B16/3
2xM.01-B16/1



B.MAX-11S-8ZRP
1xM.01-B63/3
1xM.01-B16/3
1xM.01-B16/1
1xM.02-4/63/0,03

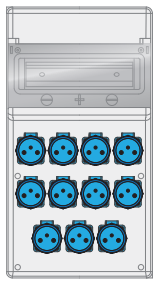

B.MAX-11S-9Z
11xM.01-B16/1



B.MAX-11S-9ZRP
9xM.01-B16/1
1xM.02-2/40/0,03







Osprzęt siłowy, przedłużacze, rozdzielnice

Power equipment, cable extenders

B.MAX-16S

PG21 | ABS | IP65 | 1

PN-EN 61439-1, PN-EN 61439-3



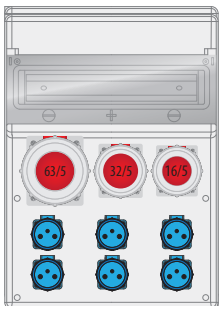

B.MAX-16S-1

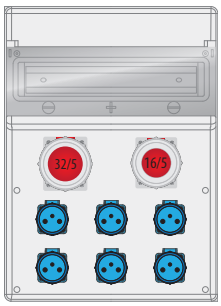

B.MAX-16S-2

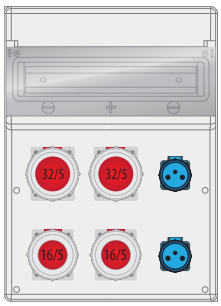

B.MAX-16S-3

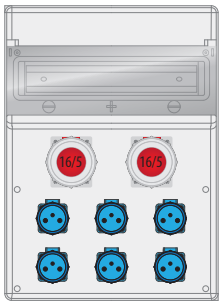

B.MAX-16S-4

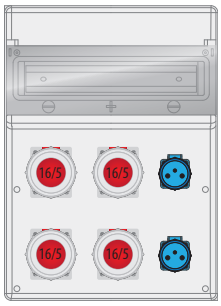

B.MAX-16S-5

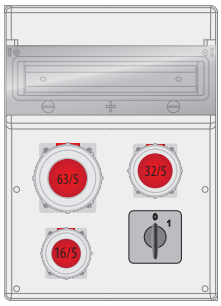

B.MAX-16S-6

Wszystkie rozdzielnice na życzenie klienta wykonujemy w dowolnych możliwych konfiguracjach.

Rozdzielnice Serii B.MAX zawierają w komplecie odpowiedni dławik PG.

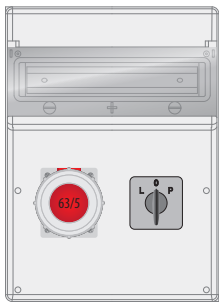

B.MAX-16S-7

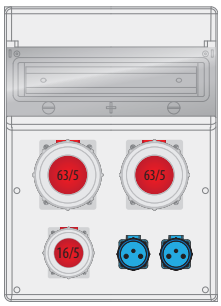

B.MAX-16S-8

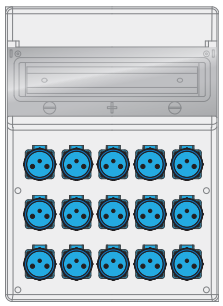

B.MAX-16S-9

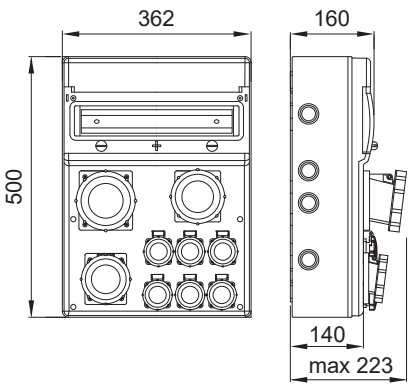

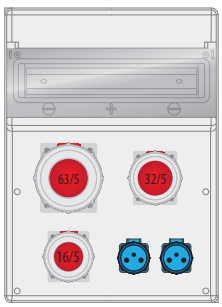

B.MAX-16S-10

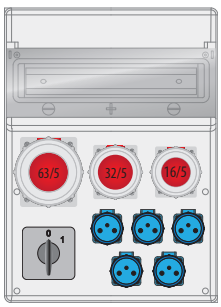

B.MAX-16S-11

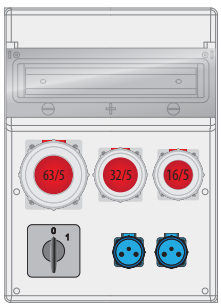

B.MAX-16S-12

B.MAX-16SZ

ROZDZIELNICE Z ZABEZPIECZENIEM

ABS | IP65 | 1

PG21

PN-EN 61439-1, PN-EN 61439-3

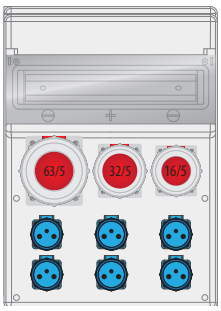

B.MAX-16S-1Z
1xM.01-B63/3
1xM.01-B32/3
1xM.01-B16/3
6xM.01-B16/1

B.MAX-16S-1ZRP
1xM.01-B63/3
1xM.01-B32/3
1xM.01-B16/3
3xM.01-B16/1
1xM.02-4/63/0,03

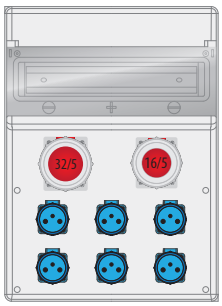

B.MAX-16S-2Z
1xM.01-B32/3
1xM.01-B16/3
6xM.01-B16/1

B.MAX-16S-2ZRP
1xM.01-B32/3
1xM.01-B16/3
6xM.01-B16/1
1xM.02-4/40/0,03

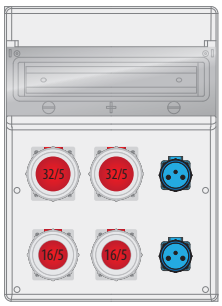

B.MAX-16S-3Z
2xM.01-B32/3
2xM.01-B16/3
2xM.01-B16/1

B.MAX-16S-3ZRP
2xM.01-B32/3
1xM.01-B16/3
2xM.01-B16/1
1xM.02-4/63/0,03

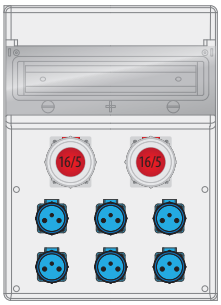

B.MAX-16S-4Z
2xM.01-B16/3
6xM.01-B16/1

B.MAX-16S-4ZRP
2xM.01-B16/3
6xM.01-B16/1
1xM.02-4/40/0,03

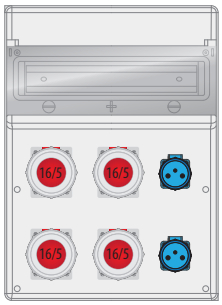

B.MAX-16S-5Z
4xM.01-B16/3
2xM.01-B16/1

B.MAX-16S-5ZRP
4xM.01-B16/3
1xM.02-4/40/0,03

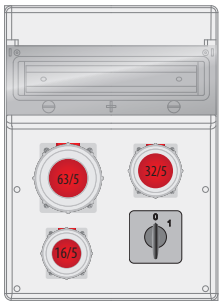

B.MAX-16S-6Z
1xM.01-B63/3
1xM.01-B32/3
1xM.01-B16/3

B.MAX-16S-6ZRP
1xM.01-B63/3
1xM.01-B32/3
1xM.01-B16/3
1xM.02-4/63/0,03

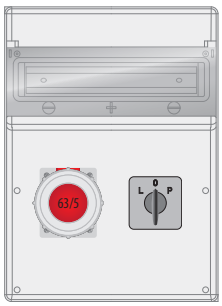

B.MAX-16S-7Z
1xM.01-B63/3

B.MAX-16S-7ZRP
1xM.01-B63/3
1xM.02-4/63/0,03

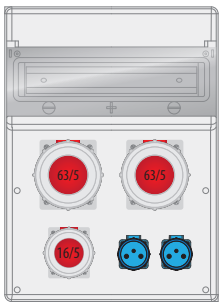

B.MAX-16S-8Z
2xM.01-B63/3
1xM.01-B16/3
2xM.01-B16/1

B.MAX-16S-8ZRP
2xM.01-B63/3
1xM.01-B16/3
2xM.01-B16/1
1xM.02-4/63/0,03

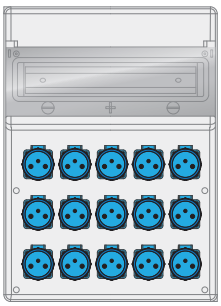

B.MAX-16S-9Z
15xM.01-B16/1

B.MAX-16S-9ZRP
14xM.01-B16/1
1xM.02-2/40/0,03

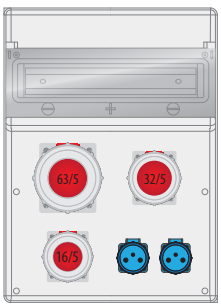

B.MAX-16S-10Z
1xM.01-B63/3
1xM.01-B32/3
1xM.01-B16/3
2xM.01-B16/1

B.MAX-16S-10ZRP
1xM.01-B63/3
1xM.01-B32/3
1xM.01-B16/3
2xM.01-B16/1
1xM.02-4/63/0,03

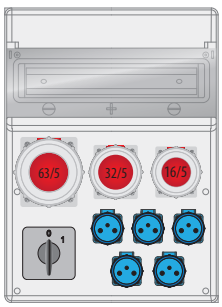

B.MAX-16S-11Z
1xM.01-B63/3
1xM.01-B32/3
1xM.01-B16/3
5xM.01-B16/1

B.MAX-16S-11ZRP
1xM.01-B63/3
1xM.01-B32/3
1xM.01-B16/3
3xM.01-B16/1
1xM.02-4/63/0,03

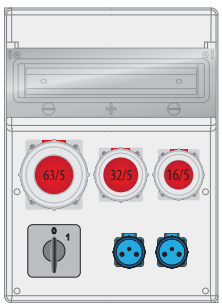

B.MAX-16S-12Z
1xM.01-B63/3
1xM.01-B32/3
1xM.01-B16/3
2xM.01-B16/1

B.MAX-16S-12ZRP
1xM.01-B63/3
1xM.01-B32/3
1xM.01-B16/3
2xM.01-B16/1
1xM.02-4/63/0,03

Osprzęt siłowy, przedłużacze, rozdzielnice

Power equipment, cable extenders

B.MAX-32S

PG21 | ABS | IP65 | 1

PN-EN 61439-1, PN-EN 61439-3



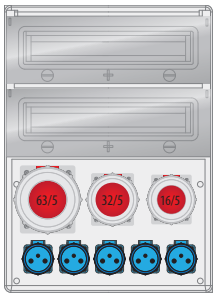

B.MAX-32S-1

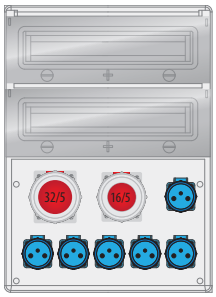

B.MAX-32S-2

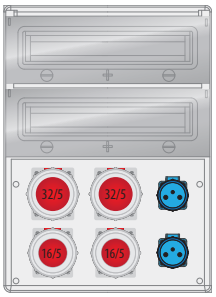

B.MAX-32S-3

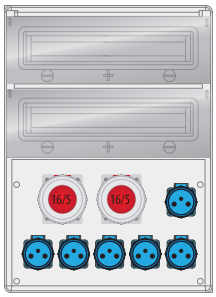

B.MAX-32S-4

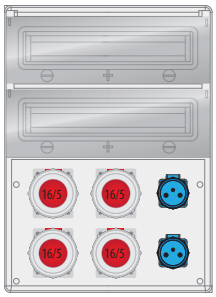

B.MAX-32S-5

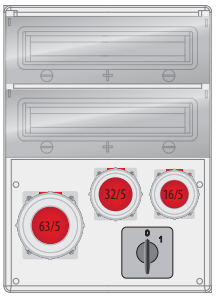

B.MAX-32S-6

Wszystkie rozdzielnice na życzenie klienta wykonujemy w dowolnych możliwych konfiguracjach.

Rozdzielnice Serii B.MAX zawierają w komplecie odpowiedni dławik PG.

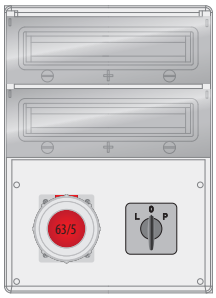

B.MAX-32S-7

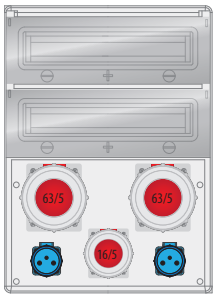

B.MAX-32S-8

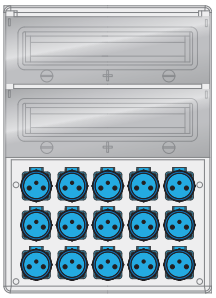

B.MAX-32S-9

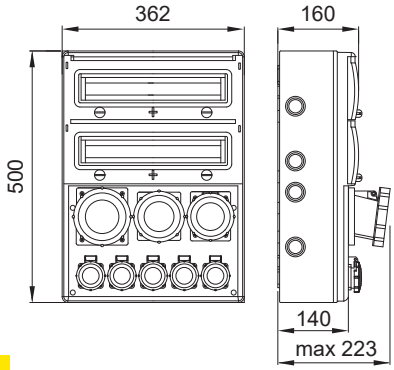

Szyna TH w zestawie
Kolor szybki: przeźroczysta
Kolor obudowy: szary
Odporność na uszkodzenia: IK08
Odporność termiczna: do 650°C
Temperatura pracy: -25°C /+85°C
Elektryczna klasa ochronności: II
18 osłabień pod dławiki od Ø20mm-Ø40mm
Obudowa: ABS bezhalogenowy, odporny na UV
Listwa zaciskowa ochronna mocowana na szynę lub wkręty



B.MAX-32SZ

ROZDZIELNICE Z ZABEZPIECZENIEM

PG21 | ABS | IP65 | 1

PN-EN 61439-1, PN-EN 61439-3

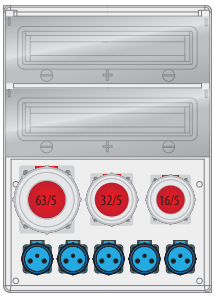

B.MAX-32S-1Z
1xM.01-B63/3
1xM.01-B32/3
1xM.01-B16/3
5xM.01-B16/1

B.MAX-32S-1ZRP
1xM.01-B63/3
1xM.01-B32/3
1xM.01-B16/3
5xM.01-B16/1
1xM.02-4/63/0,03

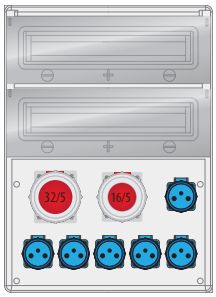

B.MAX-32S-2Z
1xM.01-B32/3
1xM.01-B16/3
6xM.01-B16/1

B.MAX-32S-2ZRP
1xM.01-B32/3
1xM.01-B16/3
6xM.01-B16/1
1xM.02-4/40/0,03

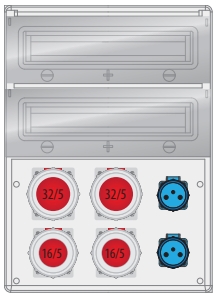

B.MAX-32S-3Z
2xM.01-B32/3
2xM.01-B16/3
2xM.01-B16/1

B.MAX-32S-3ZRP
2xM.01-B32/3
2xM.01-B16/3
2xM.01-B16/1
1xM.02-4/63/0,03

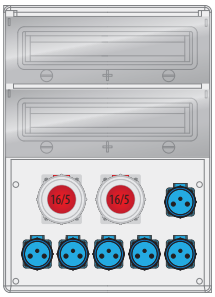

B.MAX-32S-4Z
2xM.01-B16/3
6xM.01-B16/1

B.MAX-32S-4ZRP
2xM.01-B16/3
6xM.01-B16/1
1xM.02-4/40/0,03

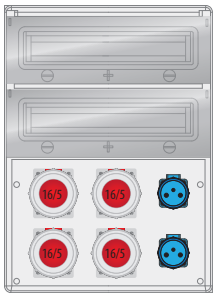

B.MAX-32S-5Z
4xM.01-B16/3
2xM.01-B16/1

B.MAX-32S-5ZRP
4xM.01-B16/3
2xM.01-B16/1
1xM.02-4/40/0,03

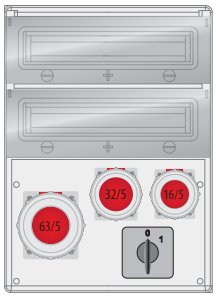

B.MAX-32S-6Z
1xM.01-B63/3
1xM.01-B32/3
1xM.01-B16/3

B.MAX-32S-6ZRP
1xM.01-B63/3
1xM.01-B32/3
1xM.01-B16/3
1xM.02-4/63/0,03

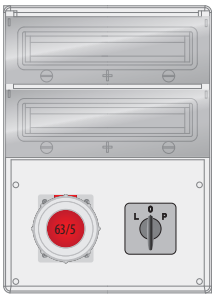

B.MAX-32S-7Z
1xM.01-B63/3

B.MAX-32S-7ZRP
1xM.01-B63/3
1xM.02-4/63/0,03

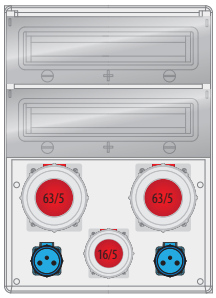

B.MAX-32S-8Z
2xM.01-B63/3
1xM.01-B16/3
2xM.01-B16/1

B.MAX-32S-8ZRP
2xM.01-B63/3
1xM.01-B16/3
2xM.01-B16/1
1xM.02-4/63/0,03

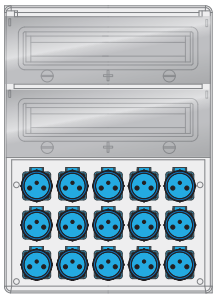

B.MAX-32S-9Z
15xM.01-B16/1

B.MAX-32S-9ZRP
15xM.01-B16/1
1xM.02-2/40/0,03

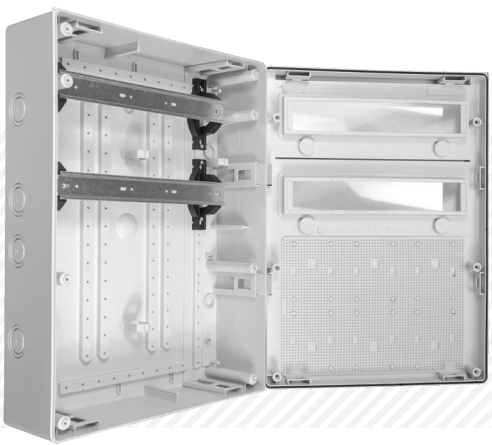



Osprzęt siłowy, przedłużacze, rozdzielnice
Power equipment, cable extenders

Rozdzielnice słupkowe
Column distribution board

St
Steel
RAL 7035
IP44

Kolor/colour: RAL7035

Duży słupek

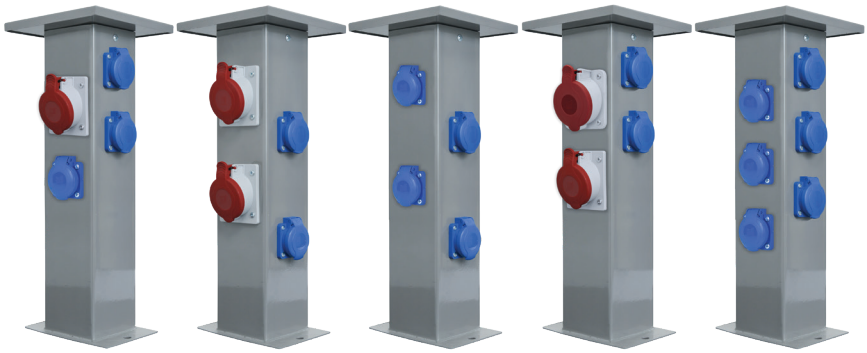

Mały słupek



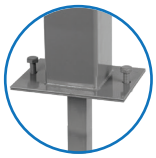



Rozdzielnica - słupek duży

Kolumna: 100 x 100 x 451 mm
Podstawa: 170 x 120 x 2 mm
2 Otwory montażowe: Ø10,7 mm
Daszek: 200 x 200 x 15 mm
Wysokość całkowita: 470 mm

Rozdzielnica - słupek mały

Kolumna: 80 x 80 x 222 mm
Podstawa: 170 x 120 x 2 mm
2 Otwory montażowe: Ø 10,7 mm
Daszek: 140 x 140 x 15 mm
Wysokość: 240 mm

B.18.DS01	B.18.DS02	B.18.DS03	B.18.DS04	B.18.DS05	B.18.MS01	B.18.PM
1x 16A/5p 3 x GZ16A	2x 16A/5p 2 x GZ16A	4 x GZ16A	1x 16A/5p, 1x 32A/5p 2 x GZ16A	6 x GZ16A	2 x GZ16A	Podstawa montażowa Montaż: 2 x M10 Wysokość całkowita : 205 mm

Uwaga! Rozdzielnice słupkowe wykonujemy na życzenie klienta we wszelkich możliwych konfiguracjach.
Uwaga! Klasa ochronności : 1 - Zasilanie rozdzielnicy musi posiadać zabezpieczenie zwarciowe B16 oraz różnicowo-prądowe 30 mA

Rozdzielnice słupkowe
NOWOŚĆ! Wykonane z blachy aluminiowej 2mm

Al
Aluminium
szary
czarny
IP44

Kolor szary lub czarny

Duży słupek



Mały słupek

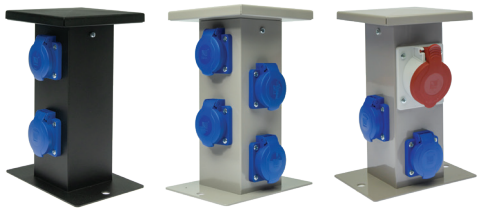

Duży słupek

Kolumna: 100 x 100 x 453 mm
Podstawa: 170 x 120 x 2 mm

2 otw. montażowe: Ø11,5 mm
Daszek: 180 x 180 x 15 mm
Wysokość: 470 mm

Mały słupek

Kolumna: 80 x 80 x 223 mm
Podstawa: 170 x 120 x 2 mm

2 otw. montażowe: Ø 11,5 mm
Daszek: 140 x 140 x 15 mm
Wysokość: 240 mm

B.18.DS01S B.18.DS01C	B.18.DS03S B.18.DS03C	B.18.DS04S B.18.DS04C	B.18.DS41S B.18.DS41C	B.18.MS01S B.18.MS01C	B.18.MS05S B.18.MS05C	B.18.MS11S B.18.MS11C
1x 16A/5p 3 x 250V GZ16A	4 x 250V GZ16A	1x 16A/5p, 1x 32A/5p 2 x 250V GZ16A	1x 16A/5p 5 x 250V GZ16A	2 x 250V GZ16A	4 x 250V GZ16A	1x 16A/5p 2 x 250V GZ16A

Klasa ochronności: 1 Zasilanie rozdzielnicy musi posiadać odpowiednie zabezpieczenie zwarciowe oraz różnicowo-prądowe 30mA. Wiele wersji. Dostępne gniazda: 380V: 16A/5p, 16A/4p, 32A/5p, GZ 250V/16A: IP54, IP67

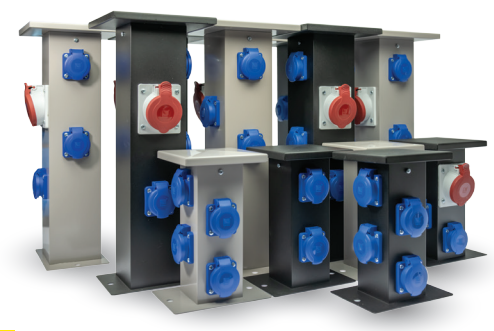

Złącze PS-10 mm2:
3 lub 5 zacisków w zależności
od konfiguracji gniazd





Montaż do podłoża:
2 otwory Ø11.5 mm w podstawie



Osprzęt siłowy, przedłużacze, rozdzielnice
Power equipment, cable extenders

Gniazda przenośne
Portable sockets

IP44 / IP67 PA

Norma / norm: PN-EN 60309-1

PRODUKT POLSKI



B.1040

16A	IP44	5p	9
~400V			

B.1039

16A	IP44	4p	9
~400V			



B.1042

32A	IP44	5p	12
~400V			

B.1041

32A	IP44	4p	12
~400V			



GSPsz gniazdo przenośne - szybkozłącze
GSPsz Movable power socket quick-fit connection

B.1040SZ

16A	IP44	5p	1/12
~400V			



B.1924

16A	IP67	3p	1/10
~250V			



B.1925

32A	IP67	3p	1/10
~250V			

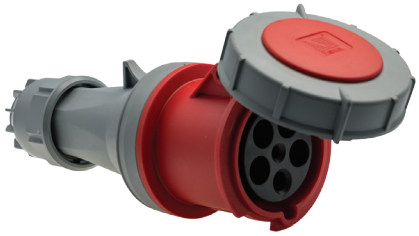

B.1052

63A	IP67	5p	1/2
~400V			



B.1934

16A	IP67	5p	1/10
~400V			



B.1935

32A	IP67	5p	1/10
~400V			



B.1929

125A	IP67	5p	1/2
~400V			

Osprzęt siłowy, przedłużacze, rozdzielnice
Power equipment, cable extenders

Gniazda tablicowe skośne
Board sockets, oblique

IP44 / IP67 PA

Norma / norm: PN-EN 60309-1

PRODUKT POLSKI



B.1056

16A | IP44 | 5p | 12

~400V

B.1055

16A | IP44 | 4p | 12

~400V



B.1058

32A | IP44 | 5p | 1/12

~400V

B.1057

32A | IP44 | 4p | 1/12

~400V



GSTsz - gniazdo tablicowe - szybkozłącze
GSTsz - Board socket quick-fit connection

B.1056SZ

16A | IP44 | 5p | 1/12

~400V



B.1920

16A | IP67 | 3p | 1/20

~250V

B.1921

32A | IP67 | 3p | 1/15

~250V



B.1927

16A | IP44 | 3p | 1/20

~250V

B.1928

32A | IP44 | 3p | 1/15

~250V



B.1054

63A | IP67 | 5p | 1/4

~400V



B.1905

16A | IP67 | 5p | 1/15

~400V

B.1909

32A | IP67 | 5p | 1/15

~400V



Osprzęt siłowy, przedłużacze, rozdzielnice
Power equipment, cable extenders

Gniazda siłowe stałe
Stationary power sockets

IP44 / IP67 PA

Norma / norm: PN-EN 60309-1

PRODUKT POLSKI



B.1036

16A	IP44	5p	5
~400V			

B.1035

16A	IP44	4p	5
~400V			



B.1038

32A	IP44	5p	5
~400V			

B.1037

32A	IP44	4p	5
~400V			



GSsz - Gniazdo siłowe, szybkozłącze
Power socket, quick-fit connector

B.1036SZ

16A	IP44	5p	1/9
~400V			



B.1938

16A	IP67	5p	1/10
~400V			

B.1939

32A	IP67	5p	1/10
~400V			



B.1942
Gniazdo kombi 16A IP44 Combo sockets 16A IP44

16A	IP44	~250V	5p	1
~400V/~250V				

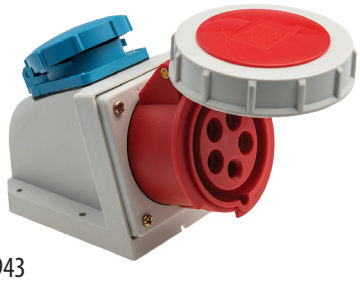

B.1943
Gniazdo kombi 16A IP67 Combo sockets 16A IP67

16A	IP67	~250V	5p	1
~400V/~250V				





B.1048

63A	IP67	5p	1/2
~400V			



B.1911

125A	IP67	5p	1/2
~400V			

Osprzęt siłowy, przedłużacze, rozdzielnice
Power equipment, cable extenders

Wtyki przenośne
Movable power plugs

IP44 / IP67 PA

Norma / norm: PN-EN 60309-1

PRODUKT POLSKI



B.1030

16A	IP44	5p	14
~400V			

B.1029

16A	IP44	4p	14
~400V			



B.1032

32A	IP44	5p	10
~400V			

B.1031

32A	IP44	4p	10
~400V			



WSsz - Wtyczka siłowa, szybkozłącze
Power plug, quick-fit connector

B.1030SZ

16A	IP44	5p	1/14
~400V			



B.1922

16A	IP67	3p	1/10
~250V			



B.1923

32A	IP67	3p	1/10
~250V			

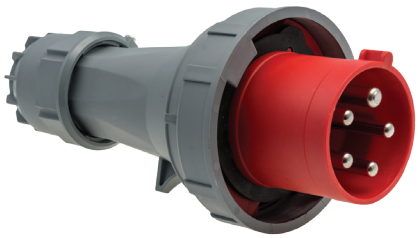

B.1050

63A	IP67	5p	1/2
~400V			



B.1903

16A	IP67	5p	1/10
~400V			

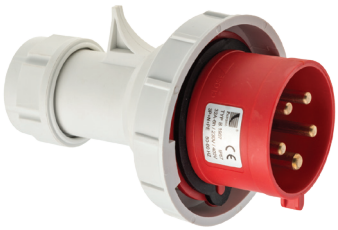

B.1907

32A	IP67	5p	1/10
~400V			



B.1913

125A	IP67	5p	1/2
~400V			

Osprzęt siłowy, przedłużacze, rozdzielnice
Power equipment, cable extenders

Wtyki odbiornikowe stałe i tablicowe
Stationary and board power plugs

IP44 / IP67 PA

Norma / norm: PN-EN 60309-1

PRODUKT POLSKI



B.1087

16A	IP44	5p	6
~400V			

B.1086

16A	IP44	4p	6
~400V			

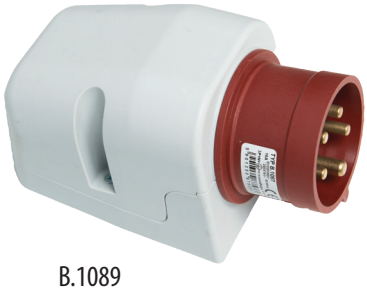

B.1089

32A	IP44	5p	6
~400V			

B.1088

32A	IP44	4p	6
~400V			



B.1918

16A	IP67	3p	1/20
~250V			

B.1919

32A	IP67	3p	1/20
~250V			



B.1930

16A	IP44	5p	1/20
~400V			

B.1931

32A	IP44	5p	1/20
~400V			



B.1915

16A	IP67	5p	1/20
~400V			

B.1917

32A	IP67	5p	1/20
~400V			

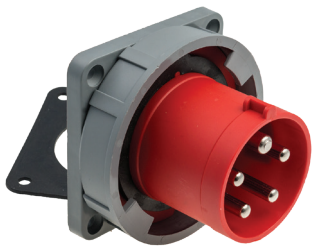

B.1926

63A	IP67	5p	1/10
~400V			



Piktogramy
Pictograms

Średnica
Diameter

Średnica
Diameter

Średnica bębna
Cable reel diameter

Średnica
Diameter

Wymiary
Dimensions

Szerokość
Width

Długość
Length

Wysokość
Height

Rozstaw otworów
Distance between holes

Napięcie
Voltage

Natężenie prądu
Current

Moc
Power

Natężenie prądu / napięcie
Current / voltage

Opakowanie zbiorcze
Quantity in package

Palność (badanie rozżarzonym drutem)
Flammability (glow wire test)
650°C 850°C

Produkt zawiera dławik
Cable gland inside
Dławik gumowy
Rubber cable gland
Dławik PG
PG cable gland

Typ i rodzaj gniazda jednofazowego
1 phase socket type
Z uziemieniem
with grounding
Bez uziemienia
without grounding

Typ i rodzaj wtyczki jednofazowej
1 phase plug type
Z uziemieniem
with grounding
Bez uziemienia
without grounding

Średnica
Diameter

Średnica wewnętrzna klosza
Lampshade inner diameter

Odporność na działanie promieniowania UV
UV Resist

Stopień ochrony przed uderzeniem
Hit protection

Ilość styków
Quantity of contacts

Możliwość łączenia produktu w zestawy
Possibility of connecting lines

Czas działania na wbudowanym akumulatorze
Mean time wihout power supply

Długość zastosowanego przewodu
Wire lenght

Ilość bezpieczników jednopolowych
Fuse quantity

Rodzaj oprawki żarówki
Lamp holder

Ilość i przekrój przewodów
Quantity and wire cross-section

Przekrój przewodu
Wire cross-section

Możliwość montażu produktu na szynie TH35
Adapted to assemble on TH35 rail

Produkt zawiera czujnik ruchu na podczerwień
Infrared motion sensor inside

Produkt zawiera radarowy czujnik ruchu
Radar motion sensor inside

Produkt zawiera wyłącznik termiczny
Thermoswitch inside

Typ i rodzaj gniazda trójfazowego
3 phase socket type

Typ i rodzaj wtyczki trójfazowej
3 phase plug type

Grupa piktogramów wartości napięcia
Voltage pictograms

9V 230V 250V 400V 500V

Grupa piktogramów stopnia ochrony IP
Pictograms IP - internal protection

IP20 IP30 IP40 IP44 IP54
IP55 IP65 IP67

Grupa piktogramów rodzaju i typu przewodu
Pictograms - wire type

H05RR-F3x1,5 GUMA
H05VV-F3x1,5 IGIELIT
H03VV-F2x1 IGIELIT
H05RR-F3x2,5 GUMA
H05VV-F3x2,5 IGIELIT
H05RR-F5x2,5 GUMA
H05RR-F5x1,5 GUMA
H05VV-F5x2,5 IGIELIT

Grupa piktogramów głównego koloru produktu
Pictograms - main colours of product

RAL 7035 RAL 9016

Grupa piktogramów rodzaju tworzywa
Pictograms - type of material

PP ABS PP/PS PS/ABS PE/PP
PS PA PE PP/ABS PP/PE

St
Rodzaj materiału: Stal
Kind of material: Steel