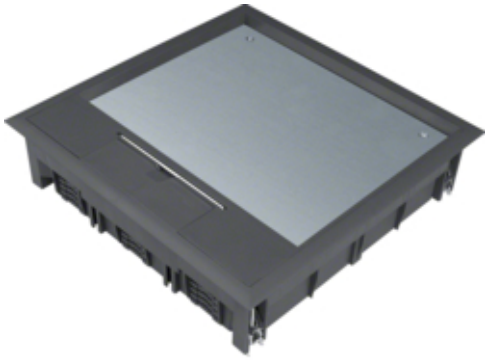

tehalit.VE-EE Pokrywa uchylna VQ12 244x244 wykładzina 12mm czarny PA

VQ12129005

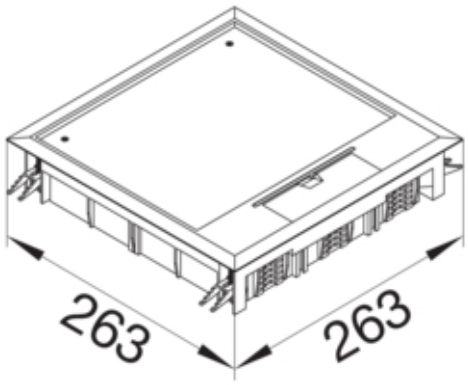

Funkcje

Nadaje się do montażu w wolnej przestrzeni pomiędzy mechanizmem a obudową	tak
Nadaje się do montażu w podwójnej podłodze	tak
Przystosowany do kanału podpodłogowego	tak
Nadaje się do pielęgnacji na mokro	nie

Konfiguracja

Wersja	Kwadratowy

Materiał

Kolor	czarny
Kolor RAL	RAL 9005
Materiał	Poliamid (PA)
Grupa materiałowa	materiały różne

Wymiary

Minimalna głębokość montażowa	84 mm
Długość zewnętrzna	263 mm
Wymiar montażowy - długość	244 mm
Wymiar montażowy - szerokość	244 mm
Grubość wgłębienia dywanu	12 mm
Szerokość zewnętrzna	263 mm
Znamionowa wielkość montażu	Q12

Instalacja / Montaż

Przystosowany do użytku na zewnątrz	nie
Maks. obciążenia	2 kN / 5 kN
Nadaje się do instalacji betonowej	tak

Podłączenie

Liczba wlotów przewodów	1

Zastrzega się możliwość występowania błędów i wprowadzenia zmian technicznych. Zdjęcie może odbiegać od widoku realnego produkt

Wyposażenie

Liczba urządzeń do wbudowania	12
Liczba puszek instalacyjnych	3
Z ramką ochronną wykładziny podłogowej	tak
Z wycięciem na wykładzinę podłogową	tak

Norma

Dopuszczenia / atesty	EN50085-2-2

Bezpieczeństwo

Bezhalogenowy	tak
Odporność na porażenia	IK08

Zastrzega się możliwość występowania błędów i wprowadzenia zmian technicznych. Zdjęcie może odbiegać od widoku realnego produkt