SIEMENS

Karta informacyjna 3RT2936-4EA2

osłona zacisków do zacisków ramowych wielkość S2, 3-bieg., stycznik 3RT203 i i wyłącznik 3RV2.3 i przekaźnik przeciążeniowy 3RB3.3 i rozrusznik łagodnego rozruchu 3RW303 / 3RW403

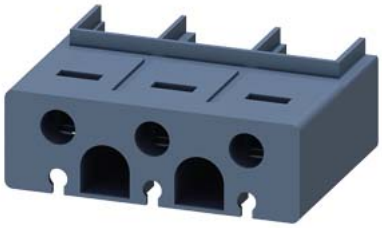

Nazwa markowa produktu	SIRIUS
oznaczenie produktu	Osłona
Dyrektywa RoHS (data)	10/01/2014

Aprobaty/ Certyfikaty

General Product Approval	EMC	Declaration of Conformity
Confirmation		

Test Certificates	Marine / Shipping	other	
Special Test Certificate		Environmental Confirmations	Confirmation

Railway

Confirmation

Więcej informacji

Information- and Downloadcenter
https://www.siemens.com/ic10
Industry Mall (System zamawiania online)
https://mall.industry.siemens.com/mall/pl/pl/Catalog/product?mlfb=3RT2936-4EA2
CAx-Online-Generator
http://support.automation.siemens.com/WW/CAXorder/default.aspx?lang=en&mlfb=3RT2936-4EA2
Service&Support
https://support.industry.siemens.com/cs/ww/en/ps/3RT2936-4EA2
Image database (product images, 2D dimension drawings, 3D models, device circuit diagrams, EPLAN macros, ...)
http://www.automation.siemens.com/bilddb/cax_de.aspx?mlfb=3RT2936-4EA2&lang=en
Charakterystyka: Zachowanie wyzwalania, I²t, prąd przewodzenia
https://support.industry.siemens.com/cs/ww/en/ps/3RT2936-4EA2/char
Charakterystyka (na przykład Życie elektryczne, Częstotliwość przełączania

Zmiany zastrzeone
© Copyright Siemens

http://www.automation.siemens.com/bilddb/index.aspx?view=Search&mlfb=3RT2936-4EA2&objecttype=14&gridview=view1

Ostatnia zmiana: 21.12.2020

Zmiany zastrzeone
© Copyright Siemens