SIEMENS

Karta informacyjna 3RV2917-5CA00

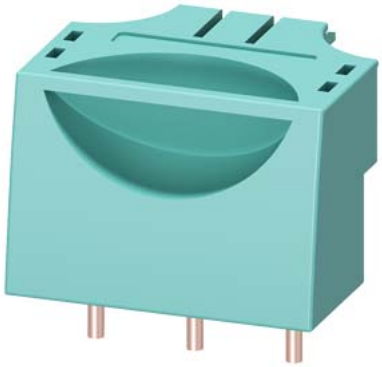

Wtyczka łączeniowa wielkość S00 przyłącze śrubowe

Ogólne dane techniczne		
Nazwa markowa produktu		SIRIUS
oznaczenie produktu		Wtyczka łączeniowa
wykonanie produktu		wielkość S00
wielkość wyłącznika		S00
stopień ochrony IP strona czołowa zgodnie z IEC 60529		IP20
ochrona przed dotykiem od strony czołowej zgodnie z IEC 60529		zabezpieczony przed wetknięciem palców w przypadku prostopadłego dotknięcia z przod
temperatura otoczenia		
● podczas magazynowania	°C	-50 ... +80
● podczas pracy	°C	-20 ... +60
obciążalność prądowa maksymalny	A	16
Instalacja/ Mocowanie/ Wymiary		
szerokość	mm	44,8
wysokość	mm	42
głębokość	mm	54
Aprobaty/ Certyfikaty		
świadectwo kwalifikacyjne		CE / UL / CSA / CCC

General Product Approval		Test Certificates	Marine / Shipping	
CSA	Confirmation	Special Test Certificate	ABS	BUREAU VERITAS

Marine / Shipping					other
DNV	LRS	PRS	RINA	RMRS	Environmental Confirmations

other	Railway

Zmiany zastrzeone
© Copyright Siemens

Confirmation



Vibration and Shock

Więcej informacji

Information- and Downloadcenter
https://www.siemens.com/ic10
Industry Mall (System zamawiania online)
https://mall.industry.siemens.com/mall/pl/pl/Catalog/product?mlfb=3RV2917-5CA00
CAx-Online-Generator
http://support.automation.siemens.com/WW/CAXorder/default.aspx?lang=en&mlfb=3RV2917-5CA00
Service&Support
https://support.industry.siemens.com/cs/ww/en/ps/3RV2917-5CA00
Image database (product images, 2D dimension drawings, 3D models, device circuit diagrams, EPLAN macros, ...)
http://www.automation.siemens.com/bilddb/cax_de.aspx?mlfb=3RV2917-5CA00&lang=en

Ostatnia zmiana: 15.12.2020

Zmiany zastrzeone
© Copyright Siemens