LUJ Łuk 90° H60

1,0 Grubość blachy: 1,0 mm

Informacje

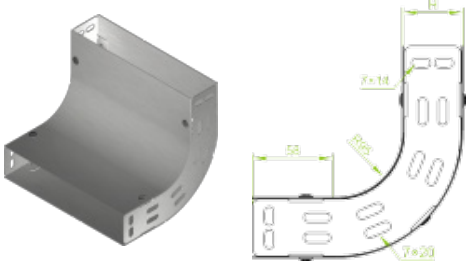

Zastosowanie
Zmiana kierunku prowadzenia trasy kablowej.

Materiał
Stal cynkowana metodą
Sendzimira PN-EN 10346:2011.
Na zamówienie:
F- stal cynkowana metodą zanurzeniową
PN-EN ISO 1461:2011
E- stal kwasoodporna
L- lakierowanie proszkowe na dowolny kolor

Do montażu należy użyć śrub SGK M6×10 lub SG M6×10 i łączników LPLH... lub LPPH...
Szybki i wygodny montaż instalacji przy użyciu demontowanych elementów.

owe rozwiązanie umożliwia bezpieczne i szybkie układanie kabli bez konieczności ich przeciągania.

Uwaga
Montaż wymaga dodatkowych łączników.

Wersje

Symbol	Numer katalogowy	Szerokość a (mm)	Ciężar 1 szt. (kg)	Ilość w opakowaniu (szt)
LUJ50H60	167124	50	0,66	2
LUJ100H60	167010	100	0,89	2
LUJ150H60	167015	150	1,17	2
LUJ200H60	167020	200	1,45	2
LUJ300H60	167030	300	2,01	2
LUJ400H60	167040	400	2,57	2
LUJ500H60	167050	500	3,11	2
LUJ600H60	167060	600	3,67	2


BAKS