KARTA KATALOGOWA PRODUKTU
LN COMP SWITCH 1200 14 W 4000 K

LINEAR COMPACT SWITCH | Kompaktowe oprawy oświetleniowe z przełącznikiem do instalacji samodzielnej lub w układzie liniowym



Obszary zastosowań

- Bezpośredni zamiennik świetlówkowych opraw oświetleniowych
- Zastosowania wewnętrzne
- Korytarze, wejścia, klatki schodowe, pokoje dzienne, sutereny
- Oświetlenie akcentujące
- Strefy publiczne
- Oświetlenie faset
- Półki, segmenty meblowe lub montaż w szafkach
- Bezproblemowe oświetlenie liniowe

Zalety produktu

- Kompaktowe wymiary
- Wymagana jest niewielka przestrzeń dzięki kompaktowym rozmiarom
- Bezproblemowe podłączenie do 10 opraw oświetleniowych w linii
- Wygodny przełącznik bezpośrednio instalowany w oprawie oświetleniowej
- Niewielkie tętnienie światła dzięki specjalnemu statecznikowi elektronicznemu
- Uniwersalna instalacja pod 2 różnymi kątami z 2 różnymi możliwościami montażu
- Uniwersalne zastosowania dzięki szerokiej gamie dostępnych długości: od 300 do 1500 mm
- Możliwość podłączenia pod kątem dzięki dostarczonym w zestawie przewodom

Cechy produktu



© 2022, LEDVANCE GmbH. Wszelkie prawa zastrzeżone.

- Wbudowany przełącznik
- Możliwość podłączenia do 10 opraw oświetleniowych
- Przezroczyste obrotowe trzonki
- Dostępne wersje o strumieniu świetlnym 400…1900 lm
- Dostępne 5 różne długości
- Wysoka skuteczność świetlna: do 112 lm/W
- Próba rozżarzonym drutem zgodna z normą IEC 60695-2-12: 850 °C

© 2022, LEDVANCE GmbH. Wszelkie prawa zastrzeżone.

DANE TECHNICZNE

DANE ELEKTRYCZNE

Moc znamionowa	14,00 W
Napięcie znamionowe	220…240 V
Częstotliwość sieciowa	50…60 Hz
Prąd znamionowy	0,1 A
Początkowy prąd rozruchowy	10 A
Prąd rozruchowy, czas T	160 µs
Maks. liczba opraw w jednym obwodz B16 A	41
Maks. liczba opraw w jednym obwodz C10 A	35
Maks. liczba opraw w jednym obwodz C16 A	56
Współczynnik mocy λ	> 0,5
Całkowite zniekształcenie harmoniczne	89 %
Klasa ochronności	II
Tryb pracy	Integrated LED driver

Dane fotometryczne

Strumień świetlny	1400 lm
Skuteczność świetlna	100 lm/W
Temperatura barwowa	4000 K
Barwa światła (oznaczenie)	Chłodnobiałe
Ogólny wskaźnik oddawania barw Ra	> 80
Standardowe odchylenie dopasowania barw	< 5 sdcm
Brak tętnienia	Tak
Grupa zagrożenia fotobiologiczne EN62778	RG0
Kąt rozsyłu światła	140 °
UGR longitudinal	nie dotyczy



© 2022, LEDVANCE GmbH. Wszelkie prawa zastrzeżone.

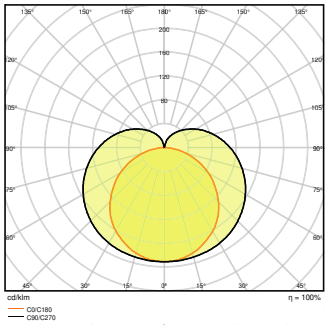

WYMIARY I WAGA

Długość	1173.00 mm
Szerokość	28.00 mm
Wysokość	36.00 mm
Masa produktu	410,00 g

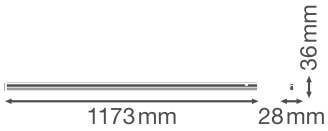

MATERIAŁY I KOLORY

Kolor produktu	Biały
Kolor obudowy	Biały
Materiał	Polycarbonate (PC)
Materiał osłony	Polycarbonate (PC)
Materiał powierzchni emitującej światło	Poliwęglany
Próba palności zgodnie z IEC 60695-2-12	850 °C
Zawartość rtęci	0.0 mg

ZASTOSOWANIE I MONTAŻ

Zakres temperatury otoczenia	-20...+40 °C
Typ połączeń	Złącze bezśrubowe, 2-biegunowe (L, N)
Typ zabezpieczenia	IP20
Klasa IK (odporność na uderzenia) [PIM]	IK03



© 2022, LEDVANCE GmbH. Wszelkie prawa zastrzeżone.

Dimmable	Nie
Rodzaj montażu	Surface
Miejsce montażu	Sufit / Ściana
Application environment	IndoorIndoor
Długość montażowa	nie dotyczy
Szerokość powierzchni montażowej	nie dotyczy
Wymienny modułu LED	Niewymienialny
With light source	Tak

Trwałość

Trwałość L70/B50 @ 25 °C	50000 h
Trwałość L80/B10 @ 25 °C	40000 h
Trwałość L90/B10 @ 25 °C	30000 h
Liczba cykli włączeniowych	100000

UKŁAD ZASILAJĄCY

Output current	190 mA

CERTYFIKATY I NORMY

Normy	CE / CB / TÜV SÜD / EAC
Ograniczona temperatura powierzchni	Nie
Zebezpieczenie przed uderzeniami piłki	Nie

EQUIPMENT / ACCESSORIES

- Wyposażona w gniazdo, złącze i adapter linii do podłączenia dalszych opraw
- W zestawie znajduje się zestaw montażowy do instalacji na ścianie i suficie

MATERIAŁY DO POBRANIA

	MATERIAŁY DO POBRANIA
PDF	User instruction
PDF	Addon Technical Information
	Dokumenty dotyczące oferty



© 2022, LEDVANCE GmbH. Wszelkie prawa zastrzeżone.

	MATERIAŁY DO POBRANIA
	Dokumenty dotyczące oferty
PDF	Declarations of conformity
PDF	Declarations of conformity
PDF	On-Pack-Info
	IES file (IES)
	LDT file (Eulumdat)
	R3D file (Relux 3D Model)
	M3D file (3D Model)
	ULD file (DIALux)
	UGR file (UGR table)

DANE LOGISTYCZNE

Kod produktu	Opakowanie (liczba produktów / opakowanie)	Wymiary (długość x szerokość x wysokość)	Masa brutto	Objętość
4058075106178	Składane pudełko 1	1,380 mm x 40 mm x 30 mm	525.00 g	1.66 dm^3
4058075106185	Karton wysylkowy 25	1,418 mm x 223 mm x 180 mm	11530.00 g	56.92 dm^3

Wymieniony kod produktu oznacza najmniejszą ilość produktu, jaka może być zamówiona. Jednostka transportowa może zawierać jedną sztukę lub więcej. Składając zamówienie prosimy o zamawianie ilości odpowiadających jednej lub wielokrotności jednostki transportowej.

DODATKOWE INFORMACJE KATALOGOWE



© 2022, LEDVANCE GmbH. Wszelkie prawa zastrzeżone.

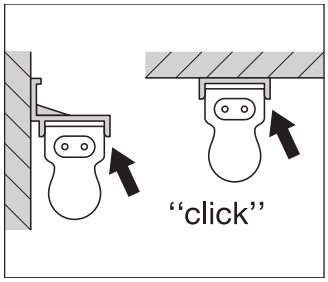

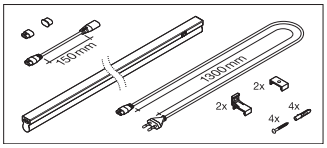

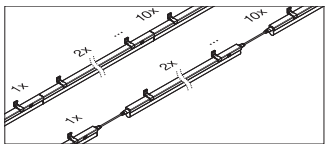

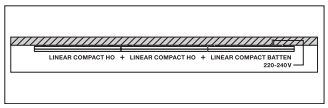

Odnośniki / linki

- Gwarancja, patrz www.ledvance.pl/gwarancja

ZASTRZEŻENIE

Zastrzega się możliwość zmian bez uprzedzenia. Błędy i ominięcia są możliwe. Należy zawsze upewnić się czy korzystasz z najnowszej wersji katalogu.



© 2022, LEDVANCE GmbH. Wszelkie prawa zastrzeżone.