Pushing Performance
Since 1945

preLink RJ45 plug, IP20 Cat.6A L-90°

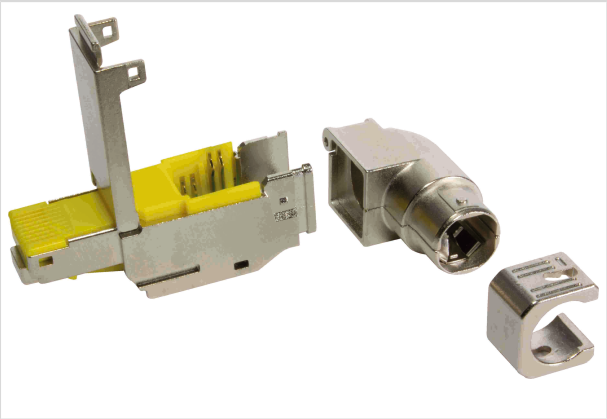

Ilustracje mają charakter wyłącznie poglądowy. Należy zapoznać się z opisem produktu.

Numer części	20 82 101 0021
Specyfikacje	preLink RJ45 plug, IP20 Cat.6A L-90°
HARTING eCatalogue	https://b2b.harting.com/20821010021

Identyfikacja

Kategoria	Złącza
Seria	preLink®
Element	Złącze
Specyfikacje	RJ45 kątowe 90°

Wersja

Metoda przyłączenia	Przyłączenie poprzez przemieszczenie izolacji preLink® IDC
Rodzaj (męski/żeński)	Męski
Ekranowanie	Ekranowane
Liczba kontaktów	8
Kodowanie	RJ45

Charakterystyka techniczna

Charakterystyka transmisji	Kat. 6_A Klasa E_A do 500 MHz
Szybkość transmisji danych	10 Mbit/s 100 Mbit/s 1 Gbit/s 2.5 Gbit/s 5 Gbit/s 10 Gbit/s
Ograniczenie temperaturowe	-40 ... +85 °C
Wilgotność względna	95 % Nie-kondensujący (praca)
Ilość łączeń	≥750
Stopień ochrony zgodny z IEC 60529	IP20

Należy odnosić się do dokumentacji użytkownika aby uzyskać pełne oraz aktualne dane. Równocześnie należy odnotować że użytkownik jest odpowiedzialny za sprawdzenie funkcjonalności, zgodności z wymaganym prawem oraz dyrektywami jak również za zapewnienie bezpieczeństwa pod kątem elektrycznym dla konkretnej aplikacji.
HARTING Electronics GmbH | Marienwerderstraße 3 | 32339 Espelkamp | Germany
Phone +49 5772 47-97200 | electronics@HARTING.com | www.HARTING.com

Pushing Performance
Since 1945

Charakterystyka techniczna

Średnica przewodu	5 ... 9 mm

Właściwości materiału

Materiał (wkładu)	Odlew ciśnieniowy cynkowy, platerowany niklem

Specyfikacje i zgodność

Certyfikaty	DNV GL
PROFINET	Tak

Informacje handlowe

Rozmiar opakowania	1
Waga netto	26.46 g
Kraj pochodzenia	Łotwa
Numer europejskiej taryfy celnej	85366990

Należy odnosić się do dokumentacji użytkownika aby uzyskać pełne oraz aktualne dane. Równocześnie należy odnotować że użytkownik jest odpowiedzialny za sprawdzenie funkcjonalności, zgodności z wymaganym prawem oraz dyrektywami jak również za zapewnienie bezpieczeństwa pod kątem elektrycznym dla konkretnej aplikacji.
HARTING Electronics GmbH | Marienwerderstraße 3 | 32339 Espelkamp | Germany
Phone +49 5772 47-97200 | electronics@HARTING.com | www.HARTING.com