KAJ...H60 Korytko

1,0 Grubość blachy: 1,0 mm

Informacje

Zastosowanie
Prowadzenie trasy kablowej

Materiał
S - stal cynkowana met. Sendzimira PN-EN 10346:2015-09
Na zamówienie:
F - stal cynkowana metodą zanurzeniową PN-EN ISO 1461:2011
E - stal nierdzewna
L - lakierowanie w standardowej palecie RAL

Dodatkowe informacje
– łączenie koryt tylko za pomocą łączników (brak wycięcia w burcie koryta)
– do montażu należy użyć śrub SGKM6x12 lub SGM6x12
– duże otwory w dnie i burtach koryta umożliwiają łatwe wyprowadzanie kabli w dowolnym miejscu trasy kablowej
– opcja F dostępna przy zamówieniu powyżej 300 m

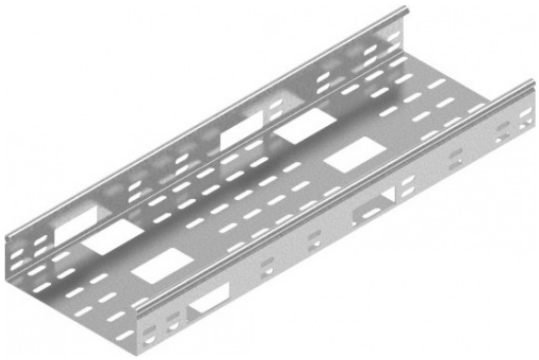

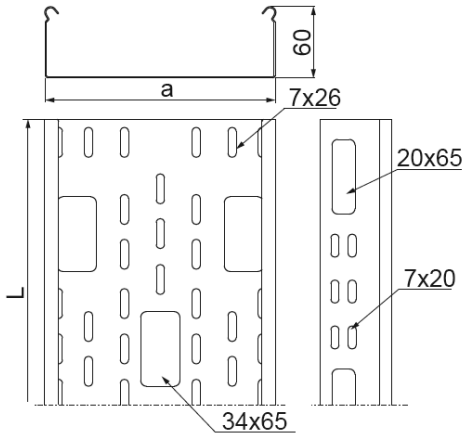

Wersje

Symbol	Numer katalogowy	Szerokość a (mm)	Długość L (mm)	Ciężar 1mb (kg)	Ilość w opakowaniu (m. b.) (szt. / m. b.)	Przekrój użyteczny (mm^2)
KAJ50H60/3	170716	50	3 000	1,18	12 / 36	2 900
KAJ100H60/3	170816	100	3 000	1,47	12 / 36	5 800
KAJ150H60/3	170916	150	3 000	1,79	12 / 36	8 800
KAJ200H60/3	171016	200	3 000	2,07	12 / 36	11 800
KAJ300H60/3	171116	300	3 000	2,69	6 / 18	17 800
KAJ400H60/3	171216	400	3 000	3,29	6 / 18	23 800

Obciążenie

