Pushing Performance
Since 1945

Han 24B-HBM-Rear Fit-SL

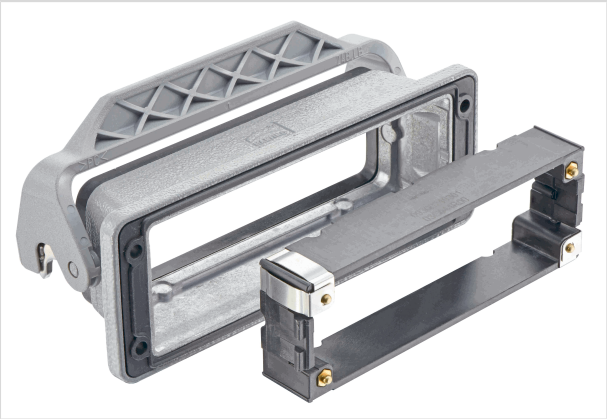

Ilustracje mają charakter wyłącznie poglądowy. Należy zapoznać się z opisem produktu.

Numer części	09 30 024 0397
Specyfikacje	Han 24B-HBM-Rear Fit-SL
HARTING eCatalogue	https://b2b.harting.com/09300240397

Identyfikacja

Kategoria	Obudowy wtyczki / obudowy gniazda
Seria obudów wtyczek/gniazd	Han® B
Typ obudowy gniazda/wtyczki	Obudowy gniazd do montażu przelotowego
Opis obudów wtyczek wtyczek/gniazd	Montaż tylny
Typ	Niska konstrukcja

Wersja

Rozmiar	24 B
Typ blokowania	Rygiel pojedynczy
Han-Easy Lock®	Tak
Zakres zastosowań	Standardowe obudowy wtyczek/gniazd dla złączy przemysłowych
Zawartość opakowania	Ramka montażowa jest zawarta w dostawie

Charakterystyka techniczna

Ograniczenie temperaturowe	-40 ... +125 °C
Stopień ochrony zgodny z IEC 60529	IP65
Klasyfikacja typu zgodnie z UL 50 / UL 50E	4 4X 12

Właściwości materiału

Materiał (obudowy gniazda/wtyczki)	Odlew aluminiowy
Powierzchnia (obudowy wtyczek/gniazd)	Malowane proszkowo
Kolor (obudowy wtyczki/gniazda)	RAL 7037 (szary)

Należy odnosić się do dokumentacji użytkownika aby uzyskać pełne oraz aktualne dane. Równocześnie należy odnotować że użytkownik jest odpowiedzialny za sprawdzenie funkcjonalności, zgodności z wymaganym prawem oraz dyrektywami jak również za zapewnienie bezpieczeństwa pod kątem elektrycznym dla konkretnej aplikacji.
HARTING Electric Stiftung & Co. KG | Wilhelm-Harting-Straße 1 | 32339 Espelkamp | Germany
Phone +49 5772 47-97100 | electric@HARTING.com | www.HARTING.com

Pushing Performance
Since 1945

Właściwości materiału

Materiał (uszczelki)	NBR
Materiał (blokady)	Poliwęglan (PC) Stal nierdzewna
Kolor (blokowanie)	RAL 7037 (szary)
Klasa palności materiału zgodnie z UL 94 (klamry zatrzaskowe)	V-0

Specyfikacje i zgodność

Certyfikaty	DNV GL
CE	Tak

Informacje handlowe

Rozmiar opakowania	1
Waga netto	169.5 g
Kraj pochodzenia	Chiny
Numer europejskiej taryfy celnej	85389099
GTIN	5713140165090

Należy odnosić się do dokumentacji użytkownika aby uzyskać pełne oraz aktualne dane. Równocześnie należy odnotować że użytkownik jest odpowiedzialny za sprawdzenie funkcjonalności, zgodności z wymaganym prawem oraz dyrektywami jak również za zapewnienie bezpieczeństwa pod kątem elektrycznym dla konkretnej aplikacji.
HARTING Electric Stiftung & Co. KG | Wilhelm-Harting-Straße 1 | 32339 Espelkamp | Germany
Phone +49 5772 47-97100 | electric@HARTING.com | www.HARTING.com