Pushing Performance
Since 1945

Han 24B-HBM-Rear Fit-DL

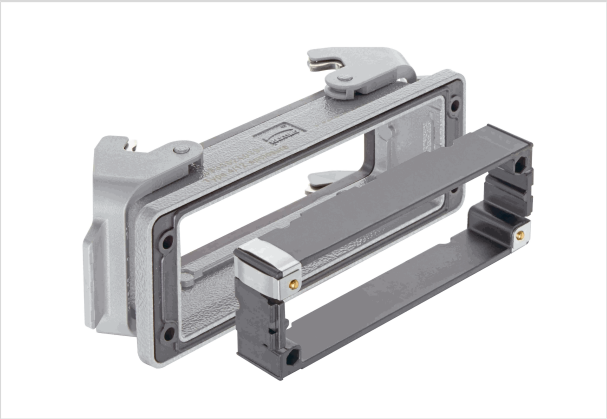

Ilustracje mają charakter wyłącznie poglądowy. Należy zapoznać się z opisem produktu.

Numer części	09 30 024 0391
Specyfikacje	Han 24B-HBM-Rear Fit-DL
HARTING eCatalogue	https://b2b.harting.com/09300240391

Identyfikacja

Kategoria	Obudowy wtyczki / obudowy gniazda
Seria obudów wtyczek/gniazd	Han® B
Typ obudowy gniazda/wtyczki	Obudowy gniazd do montażu przelotowego
Opis obudów wtyczek wtyczek/gniazd	Montaż tylny
Typ	Niska konstrukcja

Wersja

Rozmiar	24 B
Typ blokowania	Podwójna klamra ryglująca
Han-Easy Lock®	Tak
Zakres zastosowań	Standardowe obudowy wtyczek/gniazd dla złączy przemysłowych
Zawartość opakowania	Ramka montażowa jest zawarta w dostawie

Charakterystyka techniczna

Ograniczenie temperaturowe	-40 ... +125 °C
Stopień ochrony zgodny z IEC 60529	IP66
Klasyfikacja typu zgodnie z UL 50 / UL 50E	4 4X 12

Właściwości materiału

Materiał (obudowy gniazda/wtyczki)	Odlew aluminiowy
Powierzchnia (obudowy wtyczek/gniazd)	Malowane proszkowo
Kolor (obudowy wtyczki/gniazda)	RAL 7037 (szary)

Należy odnosić się do dokumentacji użytkownika aby uzyskać pełne oraz aktualne dane. Równocześnie należy odnotować że użytkownik jest odpowiedzialny za sprawdzenie funkcjonalności, zgodności z wymaganym prawem oraz dyrektywami jak również za zapewnienie bezpieczeństwa pod kątem elektrycznym dla konkretnej aplikacji.
HARTING Electric Stiftung & Co. KG | Wilhelm-Harting-Straße 1 | 32339 Espelkamp | Germany
Phone +49 5772 47-97100 | electric@HARTING.com | www.HARTING.com

Pushing Performance
Since 1945

Właściwości materiału

Materiał (uszczelki)	NBR
Materiał (blokady)	Poliwęglan (PC) Stal nierdzewna
Kolor (blokowanie)	RAL 7037 (szary)
Materiał (akcesoria)	Poliamid (PA) Stal nierdzewna
Klasa palności materiału zgodnie z UL 94 (klamry zatrzaskowe)	V-0
RoHS	zgodny z wyłączeniem
RoHS zwolnienia	6c): Stop miedzi zawierający do 4 % ołowiu masowo
ELV status	zgodny z wyłączeniem
China RoHS	50
REACH Aneks XVII substancje	Niezawarte
REACH ANEKS XIV substancje	Niezawarte
REACH SVHC substancje	Tak
REACH SVHC substancje	6,6'-di-tert-butyl-2,2'-methylenedi-p-cresol Potassium 1,1,2,2,3,3,4,4,4-nonafluorobutane-1-sulphonate Ołów
Numer ECHA SCIP	564b7d75-7bf6-4cfb-acb1-2168eb61b675
Propozycja Kalifornijska 65	Tak
Propozycja Kalifornijska 65	Ołów
Ochrona przeciwpożarowa w pojazdach szynowych	EN 45545-2 (2020-08)
Zestaw wymagań z poziomami zagrożeń	R1 (HL 1-3) R7 (HL 1-3)

Specyfikacje i zgodność

Certyfikaty	DNV GL
UL / CSA	UL 1977 ECBT2.E235076 CSA-C22.2 No. 182.3 ECBT8.E235076
CE	Tak

Informacje handlowe

Rozmiar opakowania	1
Waga netto	137.1 g
Kraj pochodzenia	Chiny
Numer europejskiej taryfy celnej	85389099

Należy odnosić się do dokumentacji użytkownika aby uzyskać pełne oraz aktualne dane. Równocześnie należy odnotować że użytkownik jest odpowiedzialny za sprawdzenie funkcjonalności, zgodności z wymaganym prawem oraz dyrektywami jak również za zapewnienie bezpieczeństwa pod kątem elektrycznym dla konkretnej aplikacji.
HARTING Electric Stiftung & Co. KG | Wilhelm-Harting-Straße 1 | 32339 Espelkamp | Germany
Phone +49 5772 47-97100 | electric@HARTING.com | www.HARTING.com

Pushing Performance
Since 1945

Informacje handlowe

GTIN	5713140165021

HARTING Electric Stiftung & Co. KG | Wilhelm-Harting-Straße 1 | 32339 Espelkamp | Germany
Phone +49 5772 47-97100 | electric@HARTING.com | www.HARTING.com