Arkusz danych produktu

Specyfikacje

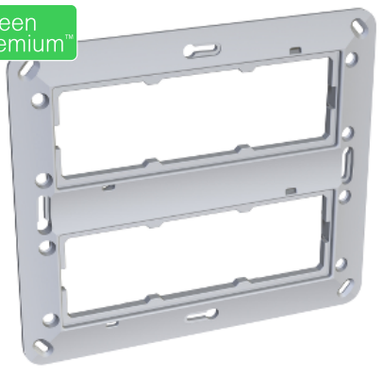

Altira - ramka montażowa - puszki włoskie - 2x3 mechanizmy 2 zespoły - plastik

ALB45628

Produkt niedostępny od: 01 listopad 2020

Wycofany

Parametry podstawowe

Gama produktów	Altira
Gama produktów	Altira
Typ produktu lub komponentu	Ramka mocująca

Parametry uzupełniające

Przeznaczenie urządzenia	Włoskie puszki podtynkowe 12-modułowe
Liczba zespołów	2 zespoły
Sposób mocowania	Wkrętami
Materiał	Plastik
Odległość pomiędzy środkami	45 mm
Masa produktu	0,082 kg

Jednostka opakowania

Package 1 Weight	0,083 kg
Package 1 Height	0,100 dm
Package 1 Width	1,550 dm
Package 1 Length	1,750 dm

Oferta zrównoważonego rozwoju

Stan trwałej oferty	Produkt Green Premium
Europejska dyrektywa RoHS	Zgodność z pro-active (produkt poza zakresem obowiązywania dyrektywy UE RoHS) Europejska deklaracja RoHS
Ujawnienie informacji o wpływie na środowisko	Środowiskowy profil produktu

Warunki gwarancji

Gwarancja	18 miesięcy

Zalecane zamienniki

Wyłączenie odpowiedzialności: Niniejsza dokumentacja nie pełni funkcji zastępczej i nie powinna być wykorzystywana do określenia niezawodności lub przydatności opisanych w niej produktów do konkretnych zastosowań użytkownika