## KD12

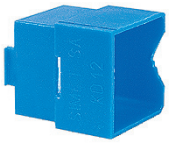

## KD71



| Nr kat.- kolor / No. Cat.- Colour | | |
|---|---|---|
| Niebieski / Blue | **37 088 003** | **37 015 003** |
| Wymiary zewnętrzne / Dimensions | | |
| Średnica zewnętrzna / Outside bore (A) | 22 mm | 14 / 23 / 42 mm |
| Wysokość / Height (B) | 22 mm | 42 mm |
| Masa / Weight | 8.0 g | 3.2 g |
| Opakowanie zbiorcze / Collective package | 50 szt. | 10 szt. |
| Dodatkowe cechy / Additional characteristics | | |
| | Zwiększa rozstaw puszek łączonych szeregowo o 14 mm dla zastosowania ramek pojedynczych (S60K, S60KF, S60Kw, S60KFw, S60D, S60DF, S60DFw, S60G, S60Gw, SE2x60, SE2x60G). Increases spaces of series connection of installation boxes about 14 mm for singles frames (S60K, S60KF, S60Kw, S60KFw, S60D, S60DF, S60DFw, S60G, S60Gw, SE2x60, SE2x60G). | Do łączenia puszek PV60K, PV60D, PV70, PV80 For connection of boxes PV60K PV60D, PV70, PV80 |

## W16



## W25



## W40



| Nr kat. / No. Cat. | **37 086 160** | **37 086 250** | **37 086 400** |
|---|---|---|---|
| Długość wkręta / Screw length | 16 mm | 25 mm | 40 mm |
| Opakowanie zbiorcze / Collective package | 100 szt. | 100 szt. | 50 szt. |

## KZ71



## DM1

NEW!



| Nr kat.- kolor / No. Cat.- Colour | | |
|---|---|---|
| Biały / White | — | **37 113 906** |
| Szary / Grey | **37 261 002** | — |
| Norma / Norm | PN-E 9308 | |
| Certyfikaty / Certificates | CE | |
| Wymiary zewnętrzne / Dimensions | | |
| Średnica zewnętrzna / Outside bore (A) | 66 mm | ø 28 mm (średnica montażowa) |
| Masa / Weight | 4 g | 7 g |
| Opakowanie zbiorcze / Collective package | 50 szt. | 10 szt. |
| Dodatkowe cechy / Additional characteristics | | |
| | Łącznik służy do szeregowego połączenia puszek ZZ60KFw i ZZ60DFw. Daje standardowy rozstaw ramkowy 71mm, pozwalający na zastosowanie ramek wielopolowych o dowolnej ilości pól. | dawnica dopuszek naściennych: N80x80, N90x90, N110x110. Pozwala na umocowanie rurek instalacyjnych lub przewodów o średnicach: 10; 13.5; 16; 20; 25 mm. Dławnica posiada wewnętrzne kołnierze poprawiające szczelność zamocowanych przewodów.  |