SSQ 125



Specyfikacje

Numer katalogowy	002421414
Opis	SSQ 125
Nazwa klasy	Przełącznik trójpołożeniowy
Funkcja	Przełącznik trójbiegunowy
Prąd znamionowy (A)	25
Ilość biegunów	1
Napięcie znamionowe AC (V)	230
Stopień ochrony IP	20
Częstotliwość znamionowa (Hz)	50/60
Normy	60947-3
Maks. możliwy przekrój poprzeczny (mm2)	16

0

Strona produktu online

Inna dokumentacja

Katalog danych technicznych
Deklaracja CE
Plik EPLAN

Międzynarodowa klasyfikacja ETIM

Klasyfikacja	EC001545
Nazwa klasy	Łącznik modułowy
Maksymalne znamionowe napięcie pracy Ue AC	230
Zakres częstotliwości	50/60
Liczba podstaw bezpiecznikowych NH	1
Ukosowarka (elektryczna)	20
Funkcja przełączająca	Łącznik schodowy
Liczba styków przełącznych	1
Liczba biegunów	1
Prąd znamionowy	25A
Napięcie znamionowe	230V
Minimalne napięcie znamionowe	10V
Rodzaj napięcia	AC
Z lampką sygnalizacyjną	
Akcesoria do złączy przemysłowych	1
Głębokość wbudowania	70mm
Stopień ochrony (IP)	IP20

Rysunek wymiarowy

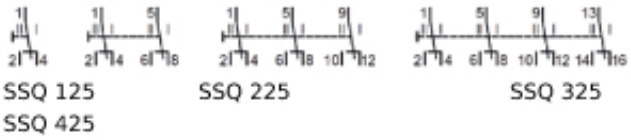

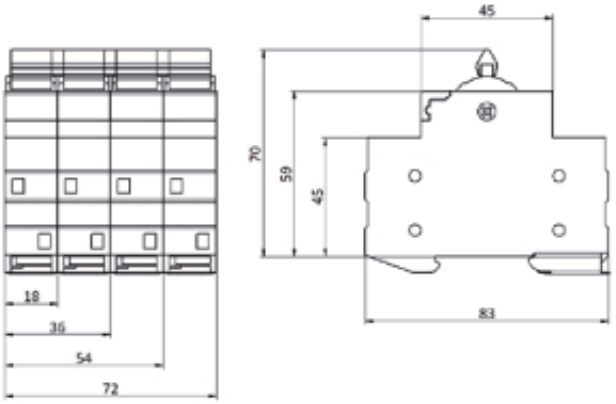

Symbol/Połączenie



SSG 116

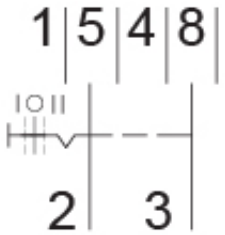

SSG 216



SSG 125

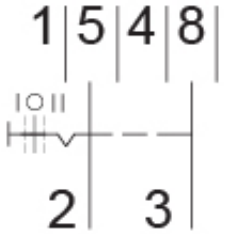

SSG 225