SIEMENS

Karta informacyjna 3SU1500-0BA10-0AA0

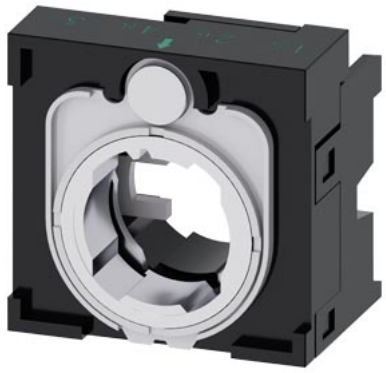

uchwyt, poczwórny tworzywo sztuczne, do przełącznika obrotowego z 4 położenia przełączania i do wyłączników z dźwignią krzyżową

Nazwa markowa produktu	SIRIUS ACT
oznaczenie produktu	Uchwyt
wykonanie produktu	uchwyt do tworzywa sztucznego
oznaczenie typu produktu	3SU1
● numer artykułu producenta dostarczonego uchwytu	3SU1500-0AA10-0AA0
Element uruchamiajacy	
konstrukcja mechanizmu napędowego	poczwórny bez modułu
Liczba bloków styków	0
Uchwyt	
materiał uchwytu	Tworzywo
Wyświetlacz	
Liczba bloków LED	0
Ogólne dane techniczne	
funkcja produktu wymuszone otwarcie	Nie
element składowy produktu	
● dioda	Nie
● transformator lamp	Nie
● element świecący	Nie
● rezystor wstępny	Nie
napięcie izolacji wartość znamionowa	500 V
stopień zanieczyszczenia	3
wytrzymałość na napięcie udarowe wartość znamionowa	6 kV
odporność na wstrząsy	
● **zgodnie z IEC 60068-2-27**	Półfala sinusoidalna 15g / 11 ms
● do aplikacji kolejowych zg. z DIN EN 61373	Kategoria 1, Klasa B
wytrzymałość zmęczeniowa	
● **zgodnie z IEC 60068-2-6**	10 ... 500 Hz: 5g
● do aplikacji kolejowych zg. z DIN EN 61373	Kategoria 1, klasa B
oznaczenie środków roboczych zgodnie z IEC 81346-2:2009	U
Dyrektywa RoHS (data)	10/01/2014
Obwód pomocniczy	
liczba zestyków rozwiernych dla styków pomocniczych	0
liczba zestyków zwiernych dla styków pomocniczych	0
Przyłącza/ Zaciski	
moment dokręcenia śrub w uchwycie	1 ... 1,2 N·m
Warunki środowiska	
temperatura otoczenia	
● podczas pracy	-25 ... +70 °C

Zmiany zastrzeone
© Copyright Siemens

● podczas magazynowania	-40 ... +80 °C
Kategoria środowiskowa podczas pracy zg. z IEC 60721	3M6, 3S2, 3B2, 3C3, 3K6 (w przypadku względnej wilgotności powietrza w zakresie 10 ... 95%, kondensacja podczas pracy niedozwolona)

Instalacja/ Mocowanie/ Wymiary

rodzaj montażu	bez
● modułów i akcesoriów	montaż do płyty czołowej
wysokość	40 mm
szerokość	40 mm
Kształt otworu instalacyjnego	Okrągły
szerokość montażowa	40 mm
głębokość montażowa	32,1 mm
grubość płyty przedniej użyteczna	1 ... 6 mm

Aprobaty/ Certyfikaty

General Product Approval	Declaration of Conformity	Test Certificates
Confirmation		Type Test Certificates/Test Report

Marine / Shipping	other
	Confirmation

other

Environmental Confirmations

Więcej informacji

Informacje dotyczące opakowania
Informacje dotyczące opakowania
Information- and Downloadcenter
https://www.siemens.com/ic10
Industry Mall (System zamawiania online)
https://mall.industry.siemens.com/mall/pl/pl/Catalog/product?mlfb=3SU1500-0BA10-0AA0
CAx-Online-Generator
http://support.automation.siemens.com/WW/CAXorder/default.aspx?lang=en&mlfb=3SU1500-0BA10-0AA0
Service&Support
https://support.industry.siemens.com/cs/ww/en/ps/3SU1500-0BA10-0AA0
Image database (product images, 2D dimension drawings, 3D models, device circuit diagrams, EPLAN macros, ...)
http://www.automation.siemens.com/bilddb/cax_de.aspx?mlfb=3SU1500-0BA10-0AA0&lang=en

Zmiany zastrzeone
© Copyright Siemens



Ostatnia zmiana: 25.06.2022

Zmiany zastrzeone
© Copyright Siemens