Pushing Performance
Since 1945

Han hinged frame plus, for 2 modules A-B

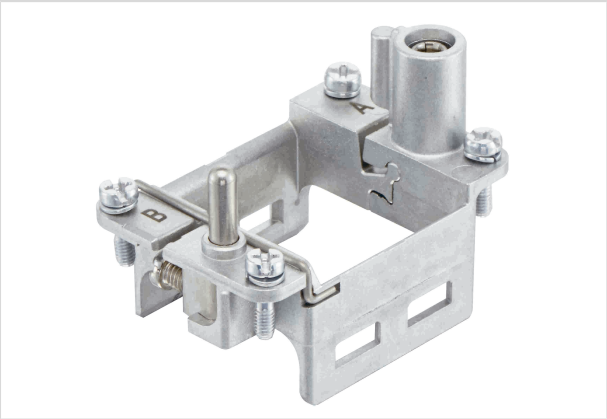

Ilustracje mają charakter wyłącznie poglądowy. Należy zapoznać się z opisem produktu.

Numer części	09 14 006 0361
Specyfikacje	Han hinged frame plus, for 2 modules A-B
HARTING eCatalogue	https://b2b.harting.com/09140060361

Identyfikacja

Kategoria	Akcesoria
Seria	Han-Modular®
Typy akcesoriów	Ramka zawiasowa plus
Opis akcesoriów	dla 2 modułów A ... B
Cechy	Przekrój przewodu PE (strona zasilania) 4 ... 10 mm² Przekrój przewodu PE (strona sygnałowa) 1 ... 2,5 mm²

Wersja

Rozmiar	6 B

Charakterystyka techniczna

Ograniczenie temperaturowe	-40 ... +125 °C
Ilość łączeń	≥500

Właściwości materiału

Materiał	Odlew ciśnieniowy cynk Stal nierdzewna
RoHS	zgodny z wyłączeniem
RoHS zwolnienia	6c): Stop miedzi zawierający do 4 % ołowiu masowo
ELV status	zgodny z wyłączeniem
China RoHS	50
REACH Aneks XVII substancje	Niezawarte
REACH ANEKS XIV substancje	Niezawarte

Pushing Performance
Since 1945

Właściwości materiału

REACH SVHC substancje	Tak
REACH SVHC substancje	Ołów
Numer ECHA SCIP	564b7d75-7bf6-4cfb-acb1-2168eb61b675
Propozycja Kalifornijska 65	Tak
Propozycja Kalifornijska 65	Ołów

Specyfikacje i zgodność

Dane techniczne	IEC 60664-1 IEC 61984
Certyfikaty	DNV GL
UL / CSA	UL 1977 ECBT2.E235076

Informacje handlowe

Rozmiar opakowania	1
Waga netto	50 g
Kraj pochodzenia	Niemcy
Numer europejskiej taryfy celnej	85389099
GTIN	5713140161825

Należy odnosić się do dokumentacji użytkownika aby uzyskać pełne oraz aktualne dane. Równocześnie należy odnotować że użytkownik jest odpowiedzialny za sprawdzenie funkcjonalności, zgodności z wymaganym prawem oraz dyrektywami jak również za zapewnienie bezpieczeństwa pod kątem elektrycznym dla konkretnej aplikacji.
HARTING Stiftung & Co. KG | Marienwerderstr. 3 | 32339 Espelkamp | Germany