LUMJ...H100 Łuk 45°

1,0 Grubość blachy: 1,0 mm

Informacje

Zastosowanie
Zmiana kierunku prowadzenia trasy kablowej.

Uwaga
Montaż wymaga dodatkowych łączników.

Materiał
S - stal cynkowana met. Sendzimira PN-EN 10346:2015-09
Na zamówienie:
F - stal cynkowana metodą zanurzeniową PN-EN ISO 1461:2011
E - stal nierdzewna
L - lakierowanie w standardowej palecie RAL

Dodatkowe informacje
- montaż przy użyciu łączników i śrub SGKM6x12 lub SGM6x12.
- może służyć jako łuk zewnętrzny lub wewnętrzny

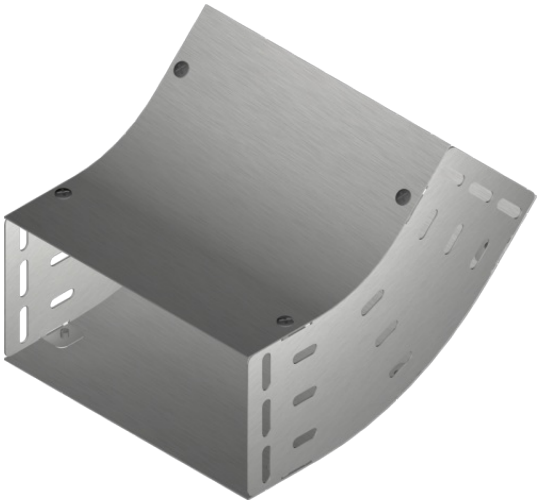

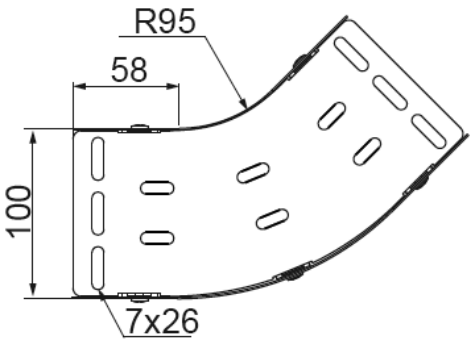

Wersje

Symbol	Numer katalogowy	Ciężar 1 szt. (kg)	Ilość (szt.)	Wymiar a (mm)
LUMJ100H100	113110	0,66	1	100
LUMJ150H100	113115	0,83	1	150
LUMJ200H100	113120	1	1	200
LUMJ300H100	113130	1,32	1	300