Pushing Performance
Since 1945

Han Dummy Module

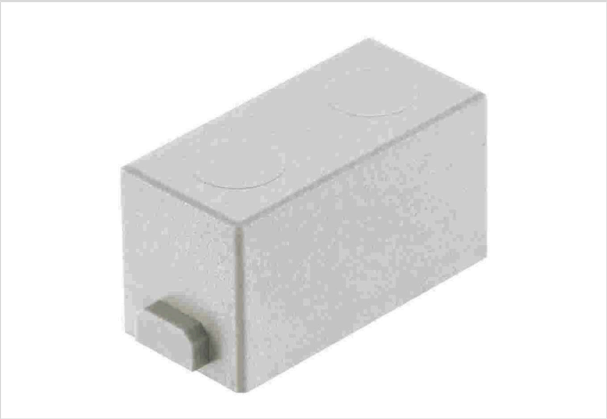

Ilustracje mają charakter wyłącznie poglądowy. Należy zapoznać się z opisem produktu.

Numer części	09 14 000 9950
Specyfikacje	Han Dummy Module
HARTING eCatalogue	https://b2b.harting.com/09140009950

Identyfikacja

Kategoria	Moduły
Seria	Han-Modular®
Typ modułu	Moduł Han® zaślepiający
Rozmiar modułu	Moduł pojedynczy

Wersja

Rodzaj (męski/żeński)	Męski Żeński

Charakterystyka techniczna

Ograniczenie temperaturowe	-40 ... +125 °C

Właściwości materiału

Materiał (wkładu)	Poliwęglan (PC)
Kolor (wkład)	RAL 7032 (szary żwirowy)
Klasa palności materiału zgodnie z UL 94	V-0
RoHS	zgodny
ELV status	zgodny
China RoHS	e
REACH Aneks XVII substancje	Niezawarte
REACH ANEKS XIV substancje	Niezawarte
REACH SVHC substancje	Niezawarte
Propozycja Kalifornijska 65	Niezawarte

Pushing Performance
Since 1945

Właściwości materiału

Ochrona przeciwpożarowa w pojazdach szynowych	EN 45545-2 (2020-08)
Zestaw wymagań z poziomami zagrożeń	R22 (HL 1-3) R23 (HL 1-3)

Informacje handlowe

Rozmiar opakowania	2
Waga netto	4 g
Kraj pochodzenia	Niemcy
Numer europejskiej taryfy celnej	85389099
GTIN	5713140018778

Należy odnosić się do dokumentacji użytkownika aby uzyskać pełne oraz aktualne dane. Równocześnie należy odnotować że użytkownik jest odpowiedzialny za sprawdzenie funkcjonalności, zgodności z wymaganym prawem oraz dyrektywami jak również za zapewnienie bezpieczeństwa pod kątem elektrycznym dla konkretnej aplikacji.
HARTING Stiftung & Co. KG | Marienwerderstr. 3 | 32339 Espelkamp | Germany