Kontakt-Simon S.A.
43-500 Czechowice-Dziedzice, ul. Bestwińska 21
tel.: 32 32 46 300, faks: 32 32 46 331
e-mail: info@kontakt-simon.com.pl
www.kontakt-simon.com.pl

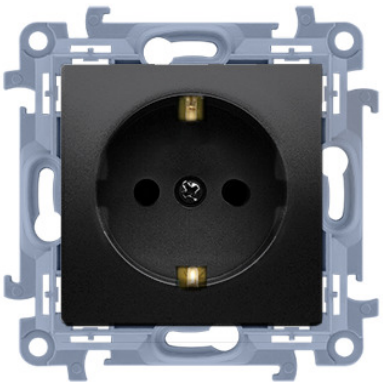

CGSZ1Z.01/49

Gniazdo wtyczkowe pojedyncze z uziemieniem typu Schuko z przesłonami torów prądowych czarny mat Grupa salesforce:3021 16A Nazwa prod.:PLATIK

Seria	Simon 10
Nazwa produktu/Rodzaj	gniazdo wtyczkowe pojedyncze z uziemieniem typu Schuko z przesłonami torów prądowych
Kolor	czarny mat
RAL (zbliżony)	RAL 9005
Typ produktu	moduł
Prąd znamionowy	16 A
Napięcie znamionowe	250 V
Rodzaj podłączenia / Typ zacisku	zaciski śrubowe
Stopień ochrony IP	IP20
Liczba modułów	1
Zakres częstotliwości	50-60 Hz
Liczba jednostek	1
Przesłony otworów prądowych	tak
Nazwa prod.	PLATIK

Klasa ETIM	EC000125 Gniazdo
Nadruk/Piktogram	brak
Rodzaj materiału	tworzywo sztuczne, PC, bezhalogenowe
Zabezpieczenie powierzchni	lakierowanie
Wykończenie powierzchni	matowe
Sposób montażu [ETIM]	montaż podtynkowy
Sposób mocowania	pazurki / wkręty
Wysokość produktu	77 mm
Szerokość produktu	77 mm
Głębokość produktu	40 mm
Głębokość wbudowania	26,5 mm
Model	z uziemieniem, Schuko
Pokrywa gniazda	plakietka centralna
Klapka uchylna	nie
Zasilanie specjalne	bez specjalnego zasilania

Ilość w opakowaniu zbiorczym	10
Jednostka miary	szt.
Typ opak. jedn.	folia zgrzewana
Wys. opak. jedn.	16 cm
Szer. opak. jedn.	11 cm
Dł. opak. jedn.	4,5 cm
Waga jedn.	0,05645 kg
Typ opak. zbiorczego	pudełko zamykane
Wys. opak. zbiorczego	10 cm
Szer. opak. zbiorczego	19 cm
Dł. opak. zbiorczego	23 cm