

Blachy montażowe / Mounting sheets / Монтажная панель 110mm wys./wys./выс	Typ Type / Тип	Nr kat. Art. no / Но. арт.
Do obudów STN l=265 / For cabinets STN 265 mm wide / Для корпусов STN 260 мм	BMN - 26	10080
Do obudów STN l=400 / For cabinets STN 400 mm wide / Для корпусов STN 400 мм	BMN - 40	10081
Do obudów STN l=530 / For cabinets STN 530 mm wide / Для корпусов STN 530 мм	BMN - 53	10082
Do obudów STN l=660 / For cabinets STN 660 mm wide / Для корпусов STN 660 мм	BMN - 66	10083
Do obudów STN l=800 / For cabinets STN 800 mm wide / Для корпусов STN 800 мм	BMN - 80	10084
Do obudów STN l=930 / For cabinets STN 930 mm wide / Для корпусов STN 930мм	BMN - 93	???
Do obudów STN l=1060 / For cabinets STN 1060 mm wide / Для корпусов STN 1060 мм	BMN - 106	00429



Blachy montażowe z otworami 110mm wys./ht./выс Perforated mounting sheets / Перфорированная монтажная панель	Typ Type / Тип	Nr kat. Art. no / Но. арт.
Do obudów STN l=400 mm ZK-1 / For cabinets STN 400 mm wide / Для корпусов STN 400 мме	BMON - 40	10091
Do obudów STN l=530 mm ZK-2 / For cabinets STN 530 mm wide / Для корпусов STN 530 мме	BMON - 53	00790
Do obudów STN l=660 mm ZK-2 / For cabinets STN 660 mm wide / Для корпусов STN 660 мме	BMON - 66	00791
Do obudów STN l=800 mm ZK-3 / For cabinets STN 800 mm wide / Для корпусов STN 800 мме	BMON - 80	10094
Do obudów STN l=930 mm ZK-3 / For cabinets STN 930 mm wide / Для корпусов STN 930 мме	BMON - 93	???



Blachy montażowe wąskie / 60mm wys./ht./выс Mounting sheets - narrow / Монтажная панель (узкая)	Typ Type / Тип	Nr kat. Art. no / Но. арт.
Do obudów STN l=260 mm / For cabinets STN 260 mm wide / Для корпусов STN 260 мме	BMWN - 26	10100
Do obudów STN l=400 mm / For cabinets STN 400 mm wide / Для корпусов STN 400 мме	BMWN - 40	10101
Do obudów STN l=530 mm / For cabinets STN 530 mm wide / Для корпусов STN 530 мме	BMWN - 53	10102
Do obudów STN l=660 mm / For cabinets STN 660 mm wide / Для корпусов STN 660 мме	BMWN - 66	10103
Do obudów STN l=800 mm / For cabinets STN 800 mm wide / Для корпусов STN 800 мме	BMWN - 80	10104
Do obudów STN l=930 mm / For cabinets STN 930 mm wide / Для корпусов STN 930 мме	BMWN - 93	???
Do obudów STN l=1060 mm / For cabinets STN 1060 mm wide / Для корпусов STN 1060 мме	BMWN - 106	00428



Oznacznik / Tag / Табличка для описания	Typ Type / Тип	Nr kat. Art. no / Но. арт.
Z wymiennymi opisem 187x46 mm / With exchangeable description /С заменяемым описанием	OZN - 1	60006
Z wymiennymi opisem 236x85 mm / With exchangeable description /С заменяемым описанием	OZN - 2	60007



Płyty ustojowe - plastikowe / Pedestal stabilizing grids/ Опорные панели-пластиковые	Typ Type / Тип	Nr kat. Art. no / Но. арт.
Do fundamentów FTN-26 / For pedestals FTN-26 / Для фундаментов FTN-26	PUK - 26	10130
Do fundamentów FTN-40 / For pedestals FTN-40 / Для фундаментов FTN-40	PUK - 40	10131
Do fundamentów FTN-53 / For pedestals FTN-53 / Для фундаментов FTN-53	PUK - 53	10132
Do fundamentów FTN-66 / For pedestals FTN-66 / Для фундаментов FTN-66	PUK - 66	10133
Do fundamentów FTN-80 / For pedestals FTN-80 / Для фундаментов FTN-80	PUK - 80	10134
Do fundamentów FTN-106 / For pedestals FTN-106 / Для фундаментов FTN-106	PUK - 106	10135



Złączka \ Rail-mounted screw terminal blocks \Кабельный зажим	Nr kat. Art. no / Но. арт.
ZGX 35 szara / ZGX 35 grey / ZGX 35 серый (1,5÷50mm^2)	00288
ZGX 35 ż/z / ZGX 35 f/m / ZGX 35 ж/м (1,5÷50mm^2)	00289
ZGX 35 niebieska / ZGX 35 blue / ZGX 35 синий (1,5÷50mm^2)	00290

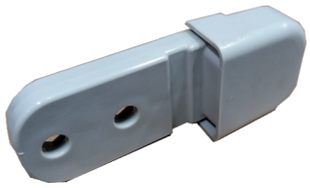

Uchwyt montażowy naścienny \Wall mounting bracket \ Настенный держатель	Typ Type / Тип	Nr kat. Art. no / Но. арт.
Uchwyt montażowy naścienny / for STN and S STN cabinets / для STN, SSTN	UMN-1	00277