Kontakt-Simon S.A.
43-500 Czechowice-Dziedzice, ul. Bestwińska 21
tel.: 32 32 46 300, faks: 32 32 46 331
e-mail: info@kontakt-simon.com.pl
www.kontakt-simon.com.pl

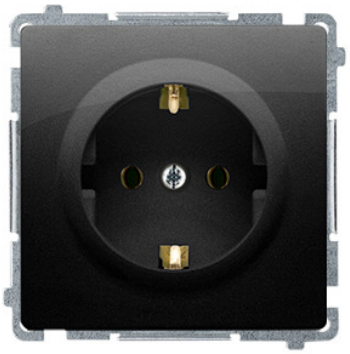

BMGSZ1.01/49

Gniazdo wtyczkowe pojedyncze z uziemieniem typu Schuko czarny mat 16A

Seria	Simon Basic
Nazwa produktu/Rodzaj	gniazdo wtyczkowe pojedyncze z uziemieniem typu Schuko
Kolor	czarny mat
RAL (zbliżony)	RAL 9005
Typ produktu	moduł
Prąd znamionowy	16 A
Napięcie znamionowe	250 V
Rodzaj podłączenia / Typ zacisku	zaciski śrubowe
Stopień ochrony IP	IP20
Liczba modułów	1
Zakres częstotliwości	50-60 Hz
Liczba jednostek	1
Przesłony otworów prądowych	nie

Klasa ETIM	EC000125 Gniazdo
Nadruk/Piktogram	brak
Rodzaj materiału	tworzywo sztuczne, PC, bezhalogenowe
Zabezpieczenie powierzchni	naturalne
Wykończenie powierzchni	matowe
Sposób montażu [ETIM]	montaż natynkowy
Sposób mocowania	pazurki / wkręty
Wysokość produktu	75 mm
Szerokość produktu	75 mm
Głębokość produktu	42 mm
Głębokość wbudowania	27,5 mm
Model	Schuko
Pokrywa gniazda	plakietka centralna
Klapka uchylna	nie
Zasilanie specjalne	bez specjalnego zasilania

Ilość w opakowaniu zbiorczym	10
Jednostka miary	szt.
EAN opakowanie jednostkowe	5902787881856
Typ opak. jedn.	folia zgrzewana
Wys. opak. jedn.	16 cm
Szer. opak. jedn.	11 cm
Dł. opak. jedn.	4,7 cm
Waga jedn.	0,0716 kg
Typ opak. zbiorczego	pudełko zamykane
Wys. opak. zbiorczego	10 cm
Szer. opak. zbiorczego	19 cm
Dł. opak. zbiorczego	23 cm