Arkusz danych produktu

Specyfikacje

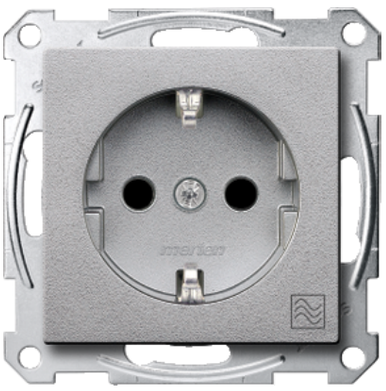

Gniazdo wtyk. SCHUKO z ozn. „kuch.mikrofal.” przesł., b.śrub., alu, Sys M

MTN2356-0460

Parametry podstawowe

Nazwa gamy	M-Smart M-Elegance M-Plan M-Plan glass M-Star M-Arc System M
Typ produktu lub komponentu	Gniazdo zasilające
Prezentacja urządzenia	Mechanizm z płytą centralną
Outlet standard deviation	Niemiecki system uziemienia gniazda zasilającego
Dodatkowe informacje dot. gniazda	Z przesłonami torów prądowych

Parametry uzupełniające

Częstotliwość zasilania	50 Hz
Konfiguracja biegunów gniazda zasilającego	2P + E
Montaż elementu osprzętu elektroinstalacyjnego	Montaż podtynkowy
Sposób mocowania	Przez wkręty i szczypce
Prąd znamionowy	16 A
Znamionowe napięcie pracy [Ue]	250 V
Odcień kolory	Aluminium
Przyłącza - zaciski	Zaciski bezśrubowe
Materiał	Poliwęglan lśniący

Środowisko pracy

Stopień ochrony IP	IP20

Jednostka opakowania

Waga opakowania 1	0,078 kg
Wysokość opakowania 1	53,000 mm
Szerokość opakowania 1	76,000 mm

Wyłączenie odpowiedzialności: Niniejsza dokumentacja nie pełni funkcji zastępczej i nie powinna być wykorzystywana do określenia niezawodności lub przydatności opisanych w niej produktów do konkretnych zastosowań użytkownika

Długość opakowania 1	76,000 mm

Warunki gwarancji

Gwarancja	18 miesięcy

Zalecane zamienniki