CECHY I KORZYŚCI

- element do zarządzania wiązkami w urządzeniach elektronicznych
- pewne i szybkie zamocowanie wiązki do obudowy w otworze

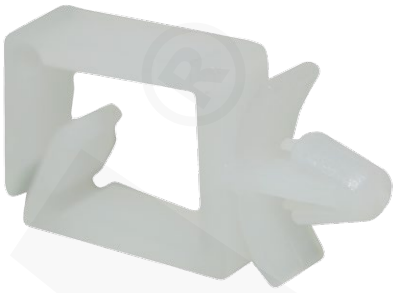

DANE LOGISTYCZNE

W opakowaniu [szt.]	100

DANE MECHANICZNE

Materiał	poliamid 6.6
Bezhalogenowe	tak
Mocowanie	przez zatrzaśnięcie w otworze Ø4,8; grubość elementu konstrukcyjnego od 0,8 mm do 2 mm
Temperatura pracy [°C]	-30 ÷ +85
Kolor	naturalny

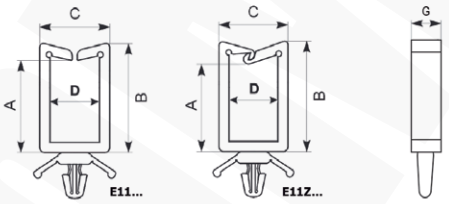

WYMIARY

C	15
D	11,2
G	5.5

CERTYFIKATY I NORMY

Klasa palności	UL 94 V2

Typ	Indeks Ergom	A	B
E11/5*10 (100 SZT.)	E01EM-01050200101	4,0	13
E11/10*10 (100 SZT.)	E01EM-01050200201	9,2	18
E11/20*10 (100 SZT.)	E01EM-01050200301	18,2	27
E11/27*10 (100 SZT.)	E01EM-01050200401	26,2	36
E11 Z 5*10 (100 SZT.)	E01EM-01050300101	4,8	13
E11 Z 10*10 (100 SZT.)	E01EM-01050300201	10	18
E11 Z 20*10 (100 SZT.)	E01EM-01050300301	19	27
E11 Z 27*10 (100 SZT.)	E01EM-01050300401	27	36

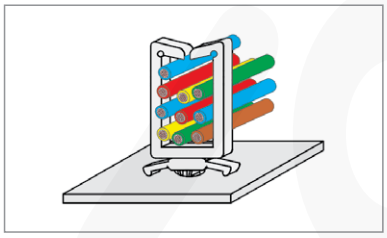

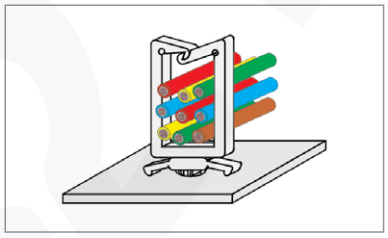

Data publikacji: 16/11/2022

Projekt graficzny, zdjęcia oraz wszelkie dane techniczne i opisy zawarte w niniejszym katalogu są chronione przez polskie i międzynarodowe prawo autorskie.
Użyte w treści niniejszego katalogu nazwy i logotypy mogą być znakami towarowymi, do których wyłączne prawa ochronne przysługują ZAE ERGOM Sp. z o.o.
ZAE ERGOM zastrzega sobie możliwość zmiany w parametrach i asortymencie wyrobów.