Złączka specjalna 2-torowa ZJUD-D24V

CECHY I KORZYŚCI

- ☑ złączka wyposażona w diodę 24V DC pomiędzy torami prądowymi
- ☑ możliwość montażu na szynach o TSE 32 i TSE 35

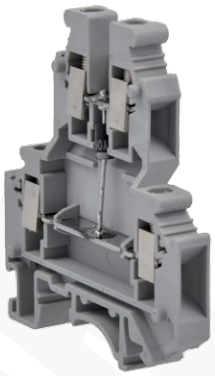

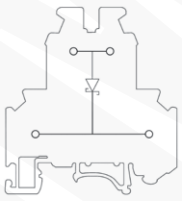

CE

DANE LOGISTYCZNE

Typ	ZJUD-D24V (2 SZT.)
Indeks Ergom	R34RR-07030010802
W opakowaniu [szt.]	2
Waga [g]	16,2

ZASTOSOWANIE

Złączki z układem diodowym stosowane są do tłumienia przepięć generowanych przez cewki przekaźników i styczników.

DANE MECHANICZNE

Długość odizolowania [mm]	8
Kolor	szary
Korpus	poliamid
Kształt zaciśnięcia końcówki na lince	sześciokąt kwadrat
Przekroje przewodów drut/linka od ... do ... [mm²]	0,2÷4 / 0,2÷2,5
Temperatura otoczenia [°C]	-25 ÷ +55
Typ oznacznika	EZU-5
Wymiar (W x S x G) [mm]	57 x 62 x 6,2
Zalecany maks. moment dokręcenia [Nm]	0,6
Zalecany typ końcówki wkrętaka (płaski)	3,5x0.6

DANE ELEKTRYCZNE

Przekrój znamionowy [mm²]	4
Moc [W]	5
Moc impulsowa [W/1ms]	600
Napięcie znamionowe [V]	24 DC
Prąd ciągły [A]	1
Wytrzymałość elektryczna [kV]	4

CERTYFIKATY I NORMY

Stopień ochrony	IP20
Klasa palności	UL 94 V0
Normy	PN-EN 60947-7-1

Data publikacji: 7/3/2023

Projekt graficzny, zdjęcia oraz wszelkie dane techniczne i opisy zawarte w niniejszym katalogu są chronione przez polskie i międzynarodowe prawo autorskie.
Użyte w treści niniejszego katalogu nazwy i logotypy mogą być znakami towarowymi, do których wyłączne prawa ochronne przysługują ZAE ERGOM Sp. z o.o.
ZAE ERGOM zastrzega sobie możliwość zmiany w parametrach i asortymencie wyrobów.