Arkusz danych produktu

Specyfikacje

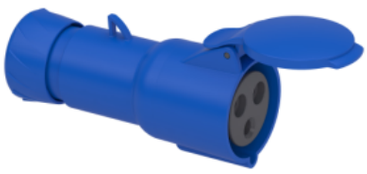

Gniazdo 32A 2P-E 200-250V IP44 50-60Hz

PKY32M423

Parametry podstawowe

Gama produktów	Mureva
Typ produktu lub komponentu	Gniazdo wander
Skrócona nazwa urządzenia	Mureva fast
Kategoria wtyczki, gniazda	Niskie napięcie
Opis biegunów	2-biegunowy + E
Rodzaj sieci	Prąd przemienny (AC)
Rodzaj gniazda zasilającego	Przemysłowy

Parametry uzupełniające

Kształt wtyczki, gniazda, stanowiska sterowniczego	Prosty
Prąd znamionowy [In]	32 A
Znamionowe napięcie pracy [Ue]	200...250 V
Częstotliwość sieci	50/60 Hz
Oczko uziemienia, pozycja zgodnie ze wskazówkami zegara	6 h
Materiał wtyczki, gniazda	Obudowa: samogasnący polimer konstrukcjny
Materiał styków	Opaski: mosiądz
Przyłącza - zaciski	Szybkozłącza
Przekrój kabla	2,5…6 mm²
Zewnętrzna średnica kabla	11,5…21 mm
Wprowadzenie kablowe	Właściwe prowadzenie Dławik kablowy
Rodzaj gwintu	Pg 21
Masa produktu	0,244 kg
Wysokość	98 mm
Szerokość	98 mm
Głębokość	165 mm
Kolor	Szary (RAL 7035)

Wyłączenie odpowiedzialności: Niniejsza dokumentacja nie pełni funkcji zastępczej i nie powinna być wykorzystywana do określenia niezawodności lub przydatności opisanych w niej produktów do konkretnych zastosowań użytkownika

Kolor napięcia	Niebieski

Środowisko pracy

Normy	IEC 60309-1 IEC 60309-2
Stopień ochrony IP	IP44 zgodnie z IEC 60529
Stopień ochrony IK	IK08 zgodnie z EN 62262
Odpornośc ogniowa	850 °C zgodnie z IEC 60695-2-1
Wilgotność względna	50 % w 40 °C 70 % w 30 °C 90 % w 20 °C
Temperatura otoczenia dla pracy	35 °C (86400 s) -25…40 °C

Jednostka opakowania

Jednostka miary opakowania 1	PCE
Ilość jednostek w opakowaniu 1	1
Wysokość opakowania 1	6,6 cm
Szerokość opakowania 1	9,5 cm
Długość opakowania 1	17,2 cm
Waga opakowania 1	226,0 g
Jednostka miary opakowania 2	BB1
Ilość jednostek w opakowaniu 2	10
Wysokość opakowania 2	18,4 cm
Szerokość opakowania 2	26,6 cm
Długość opakowania 2	27,0 cm
Waga opakowania 2	2,448 kg
Jednostka miary opakowania 3	S03
Ilość jednostek w opakowaniu 3	20
Wysokość opakowania 3	30,0 cm
Szerokość opakowania 3	30,0 cm
Długość opakowania 3	40,0 cm
Waga opakowania 3	5,383 kg

Oferta zrównoważonego rozwoju

Stan trwałej oferty	Produkt Green Premium
Rozporządzenie REACh	Deklaracja REACh
Europejska dyrektywa RoHS	Zgodny Europejska deklaracja RoHS
Bez rtęci	Tak
Norma RoHS Chiny	Dyrektywa RoHS Chiny Produkt nie podlega dyrektywie RoHS Chiny. Deklaracja dot. substancji dostępna w celach informacyjnych.
Informacje na temat zwolnienia z RoHS	Tak
WEEE	Produkt należy zutylizować zgodnie z obowiązującymi na terenie Unii Europejskiej przepisami dotyczącymi odpadów i nie może on zostać wyrzucony wraz ze zwykłymi odpadami.

Warunki gwarancji

Gwarancja	18 miesięcy

Zalecane zamienniki