Kraftform Kompakt 400 RA, Set 2, 9 część

Seria 400 z rękojeścią "T"



EAN:	4013288222862	**Wymiar:**	155x120x50 mm
Numer części:	05023470001	**Waga:**	452 g
Numer artykułu:	Kraftform Kompakt 400 RA Set 2	**Kraj pochodzenia:**	CZ
		Numer taryfy celnej:	82079030

- Ergonomicznie ukształtowana 2-komponentowa rękojeść z wgłębieniami na palce i przyjemną w dotyku powierzchnią zapewnia bardzo dobre przenoszenie siły i pracę bez uczucia zmęczenia
- Zintegrowany drobnozębny mechanizm zapadkowy zapewnia szybką i bezpieczną pracę
- Dźwignia przełączająca umożliwia wygodną zmianę pracy kierunku prawo/lewo
- Wygodna praca dzięki mechanizmowi zapadkowemu całkowicie osadzonemu w rękojeści
- Tuleja szybkoobrotowa zapewniająca bardzo dużą prędkość pracy
- Uchwyt do kluczy nasadowych 1/4" z ustalaczem kulkowym
- Z systemem wyszukiwania narzędzi Wera "Take it easy": system oznaczenia kolorystycznego narzędzi według rozmiaru

Zestaw 9-częściowy w wytrzymałym pudełku tekstylnym. Wkrętak z rękojeścią poprzeczną do kluczy nasadowych i adapterów 411 A RA z funkcją grzechotki, do kluczy nasadowych 1/4". Drobnozębny mechanizm zapadkowy w rękojeści (80 zębów/kąt powrotu zapadki 4,5°) umożliwia łatwiejsze i szybsze wkręcanie bez konieczności ponownego nasadzania narzędzia. Całkowicie wbudowany w rękojeść mechanizm zapadkowy zapewnia bardzo łatwą i wygodną pracę. Dźwignia przełączająca umożliwiająca wygodną zmianę kierunku pracy prawo/lewo jedną ręką. Ergonomicznie ukształtowana rękojeść wypełnia całą dłoń, a miękkie, zaokrąglone zagłębienia stanowią wsparcie dla palców. Kontakt całej powierzchni dłoni z rękojeścią eliminuje straty tarcia pomiędzy dłonią a rękojeścią. Do kluczy nasadowych czworokątnych 1/4" i adapterów z zabierakiem czworokątnym 1/4", z zatrzaskiem kulkowym. 8 kluczy nasadowych Zyklop 1/4". System wyszukiwania Take it easy: oznaczenie kolorystyczne rozmiaru ułatwiające i przyspieszające odnajdywanie właściwego narzędzia.

Link
https://products.wera.de/pl/screwdrivers_series_400_t-handle_kraftform_kompakt_400_ra_set_2.html

Wera Werkzeuge GmbH
Korzerter Straße 21-25
D-42349 Wuppertal
Tel: +49 (0)2 02 / 40 45-0
E-Mail: info@wera.de



Rękojeść poprzeczna 411 A RA do kluczy nasadowych ¼". Klucze nasadowe są niezawodnie blokowane przez ustalacz kulkowy.

Funkcja grzechotki

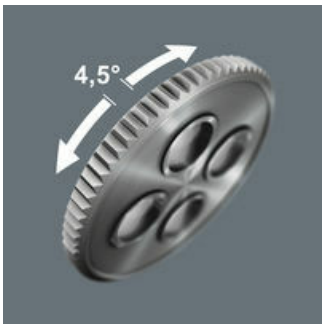

Drobnozębny mechanizm zapadkowy w rękojeści (80 zębów) i kąt powrotu zapadki 4,5° umożliwiają łatwiejsze i szybsze wkręcanie bez konieczności ponownego nasadzania.

Mechanizm zapadkowy w rękojeści

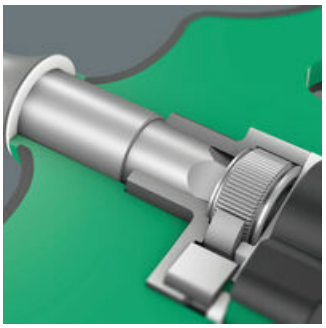

Mechanizm zapadkowy wkrętaka z rękojeścią poprzeczną do kluczy nasadowych i adapterów 411 A RA jest całkowicie wbudowany w rękojeść. Kompaktowy kształt narzędzia sprawia, że jest ono łatwe w obsłudze.

Przełączanie kierunku pracy prawo/lewo

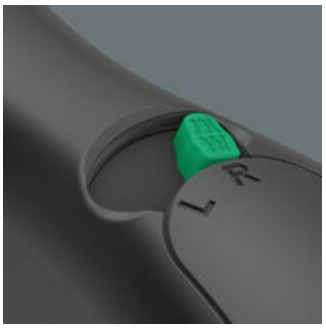

Kierunek pracy można wygodnie zmienić za pomocą dźwigni przełączającej.

Tulejka szybkoobrotowa

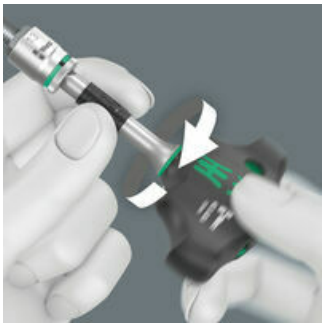

Tuleja szybkoobrotowa umożliwia bezpieczne prowadzenie narzędzia podczas wkręcania i zwiększa szybkość pracy.

Ergonomiczna, 2-komponentowa rękojeść poprzeczna



Ergonomicznie ukształtowana 2-komponentowa rękojeść poprzeczna z wgłębieniami na palce i przyjemną w dotyku powierzchnią zapewnia bardzo dobre przenoszenie siły i pracę bez uczucia zmęczenia.

Zabierak czworokątny 1/4”



Rękojeść poprzeczna 411 A RA do kluczy nasadowych ¼". Klucze nasadowe są niezawodnie blokowane przez ustalacz kulkowy.

Klucze nasadowe ręczne i maszynowe



Klucze nasadowe mogą być używane do mocowania ręcznego, jak i maszynowego (za wyjątkiem narzędzi udarowych). W ten sposób użytkownik wyposażony jest w zestaw kluczy nasadowych przeznaczonych do wszystkich zastosowań.

Link
https://products.wera.de/pl/screwdrivers_series_400_t-handle_kraftform_kompakt_400_ra_set_2.html

Wera - Kraftform Kompakt 400 RA Set 2
05023470001 - 4013288222862

Wera Werkzeuge GmbH
Korzerter Straße 21-25
D-42349 Wuppertal
Tel: +49 (0)2 02 / 40 45-0
E-Mail: info@wera.de

Kraftform Kompakt 400 RA, Set 2, 9 część

Seria 400 z rękojeścią "T"

Zawartość zestawu:

Wkrętak z rękojeścią poprzeczną do kluczy nasadowych i adapterów, z funkcją grzechotki 1/4" 411 A RA, 1/4" x 45 mm

05023460001	1x	1/4" x 45 mm



8790 HMA Klucz nasadowy Zyklop, ¼", 6 x 23 mm

05003505001	1x	6 x 23 mm
05003506001	1x	7 x 23 mm
05003507001	1x	8 x 23 mm
05003508001	1x	9 x 23 mm
05003509001	1x	10 x 23 mm
05003510001	1x	11 x 23 mm
05003511001	1x	12 x 23 mm
05003512001	1x	13 x 23 mm



Zestaw rzepów 120, 50 x 120 mm

	1x	50 x 120 mm

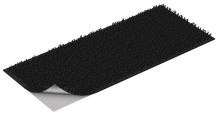

Link
https://products.wera.de/pl/screwdrivers_series_400_t-handle_kraftform_kompakt_400_ra_set_2.html

Wera Werkzeuge GmbH
Korzerter Straße 21-25
D-42349 Wuppertal
Tel: +49 (0)2 02 / 40 45-0
E-Mail: info@wera.de