Kraftform Kompakt 400 RA, Set 1, 17 część

Seria 400 z rękojeścią "T"





EAN:	4013288222879	**Wymiar:**	150x130x50 mm
Numer części:	05023471001	**Waga:**	567 g
Numer artykułu:	Kraftform Kompakt 400 RA Set 1	**Kraj pochodzenia:**	CZ
		Numer taryfy celnej:	82079030

- Zintegrowany drobnozębny mechanizm zapadkowy zapewnia szybką i bezpieczną pracę
- Wygodna praca dzięki mechanizmowi zapadkowemu całkowicie osadzonemu w rękojeści
- Dźwignia przełączająca umożliwia wygodną zmianę pracy kierunku prawo/lewo
- Ergonomicznie ukształtowana 2-komponentowa rękojeść z wgłębieniami na palce i przyjemną w dotyku powierzchnią zapewnia bardzo dobre przenoszenie siły i pracę bez uczucia zmęczenia
- Uchwyt do bitów Rapidaptor z tuleją szybkomocującą do błyskawicznej wymiany bitów i szybkiej pracy
- Uchwyt do bitów sześciokątnych 1/4" wg DIN ISO 1173-C 6,3 oraz bitów E 6,3
- Tuleja szybkoobrotowa zapewniająca bardzo dużą prędkość pracy

Zestaw 17-częściowy w wytrzymałym pudełku tekstylnym. Rękojeść poprzeczna do bitów 416 RA z funkcją grzechotki i uchwytem szybkomocującym Rapidaptor do bitów ¼". Drobnozębny mechanizm zapadkowy w rękojeści (80 zębów/kąt powrotu zapadki 4,5°) umożliwia łatwiejsze i szybsze wkręcanie bez konieczności ponownego nasadzania narzędzia. Całkowicie wbudowany w rękojeść mechanizm zapadkowy zapewnia bardzo łatwą i wygodną pracę. Dźwignia przełączająca umożliwiająca wygodną zmianę kierunku pracy prawo/lewo jedną ręką. Ergonomicznie ukształtowana rękojeść wypełnia całą dłoń, a miękkie, zaokrąglone zagłębienia stanowią wsparcie dla palców. Kontakt całej powierzchni dłoni z rękojeścią eliminuje straty tarcia pomiędzy dłonią a rękojeścią. Uchwyt do bitów z chwytem sześciokątnym 1/4" wg DIN ISO 1173-C 6,3 oraz E 6,3. Z technologią Rapidaptor do szybkiej wymiany bitów. 16 bitów ciągliwo-twardych, długość 89 mm, do uniwersalnego zastosowania.

Link
https://products.wera.de/pl/screwdrivers_series_400_t-handle_kraftform_kompakt_400_ra_set_1.html

Wera Werkzeuge GmbH
Korzerter Straße 21-25
D-42349 Wuppertal
Tel: +49 (0)2 02 / 40 45-0
E-Mail: info@wera.de



Mechanizm zapadkowy wkrętaka z rękojeści poprzecznej z uchwytem do bitów 416 RA jest całkowicie wbudowany w rękojeść. Kompaktowy kształt narzędzia sprawia, że jest ono łatwe w obsłudze.

Funkcja grzechotki

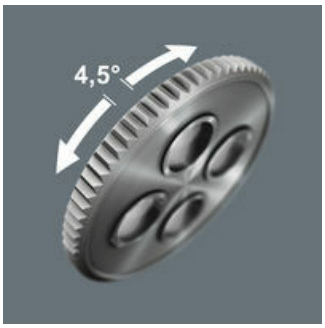

Drobnozębny mechanizm zapadkowy w rękojeści (80 zębów) i kąt powrotu zapadki 4,5° umożliwiają łatwiejsze i szybsze wkręcanie bez konieczności ponownego nasadzania.

Mechanizm zapadkowy w rękojeści

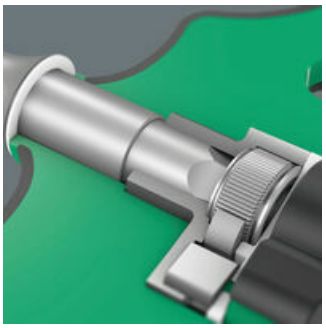

Mechanizm zapadkowy wkrętaka z rękojeści poprzecznej z uchwytem do bitów 416 RA jest całkowicie wbudowany w rękojeść. Kompaktowy kształt narzędzia sprawia, że jest ono łatwe w obsłudze.

Przełączanie kierunku pracy prawo/lewo

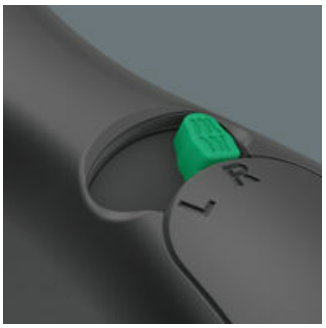

Kierunek pracy można wygodnie zmienić za pomocą dźwigni przełączającej.

Tulejka szybkoobrotowa



Tuleja szybkoobrotowa umożliwia bezpieczne prowadzenie narzędzia podczas wkręcania i zwiększa szybkość pracy.

Ergonomiczna, 2-komponentowa rękojeść poprzeczna



Ergonomicznie ukształtowana 2-komponentowa rękojeść poprzeczna z wgłębieniami na palce i przyjemną w dotyku powierzchnią zapewnia bardzo dobre przenoszenie siły i pracę bez uczucia zmęczenia.

Szybki montaż i automatyczna blokada



Końcówka może zostać zamocowana poprzez wciśnięcie jej w uchwyt bez konieczności przesuwania pierścienia przytrzymującego. Po umieszczeniu końcówki w gnieździe wkrętu zostaje ona automatycznie zablokowana w uchwycie, co oznacza pewne osadzenie bez ryzyka wibracji.

Szybka wymiana



Wymiana końcówki następuje poprzez przesunięcie pierścienia przytrzymującego do przodu. Wówczas mechanizm sprężynowy odsuwa końcówkę od magnesu, dzięki czemu końcówka zostaje odblokowana i można ją z łatwością wyjąć z uchwytu. To rozwiązanie pozwala na wymianę nawet najmniejszych grotów i końcówek bez użycia dodatkowych narzędzi.

Link
https://products.wera.de/pl/screwdrivers_series_400_t-handle_kraftform_kompakt_400_ra_set_1.html

Wera - Kraftform Kompakt 400 RA Set 1
05023471001 - 4013288222879

Wera Werkzeuge GmbH
Korzerter Straße 21-25
D-42349 Wuppertal
Tel: +49 (0)2 02 / 40 45-0
E-Mail: info@wera.de

Kraftform Kompakt 400 RA, Set 1, 17 część

Seria 400 z rękojeścią "T"

Zawartość zestawu:

Rękojeść poprzeczna z uchwytem do bitów i funkcją grzechotki, z uchwytem szybkomocującym Rapidaptor 416 RA, 1/4 x 45 mm

05023461001	1x	1/4 x 45 mm



851/4 Z, PH 2 x 89 mm

05059775001	1x	PH 2 x 89 mm
05059795001	1x	PH 3 x 89 mm



855/4 Z, PZ 2 x 89 mm

05060035001	1x	PZ 2 x 89 mm
05060043001	1x	PZ 3 x 89 mm



867/4 Z TORX®, TX 10 x 89 mm

05060186001	1x	TX 10 x 89 mm
05060187001	1x	TX 15 x 89 mm
05060188001	1x	TX 20 x 89 mm
05060189001	1x	TX 25 x 89 mm
05060191001	1x	TX 30 x 89 mm
05060192001	1x	TX 40 x 89 mm



840/4 Z, 3 x 89 mm

05059630001	1x	3 x 89 mm
05059631001	1x	4 x 89 mm
05059632001	1x	5 x 89 mm
05059633001	1x	6 x 89 mm
05059637001	1x	8 x 89 mm



800/4 Z, 1 x 5.5 x 89 mm

05059488001	1x	1 x 5.5 x 89 mm



Zestaw rzepów 120, 50 x 120 mm

	1x	50 x 120 mm

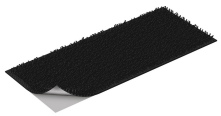

Link
https://products.wera.de/pl/screwdrivers_series_400_t-handle_kraftform_kompakt_400_ra_set_1.html

Wera - Kraftform Kompakt 400 RA Set 1
05023471001 - 4013288222879

Wera Werkzeuge GmbH
Korzerter Straße 21-25
D-42349 Wuppertal
Tel: +49 (0)2 02 / 40 45-0
E-Mail: info@wera.de