Bit-Check 10 Drywall 1, 10 część

Zestawy do zastosowań specjalnych



EAN:	4013288178657	**Wymiar:**	200x95x16 mm
Numer części:	05136011001	**Waga:**	110 g
Numer artykułu:	BC 10 Drywall 1	**Kraj pochodzenia:**	CZ
		Numer taryfy celnej:	82079030

- Zestaw Bit-Check wielokomponentowy, rozkładany
- Wysokiej jakości element dystansowy aluminiowy z regulacją bezstopniową
- Wkręcanie wkrętów na równi z powierzchnią
- Groty o zredukowanej średnicy części roboczej do montażu systemów suchej zabudowy

Zestaw grotów Bit-Check do montażu systemów suchej zabudowy; wysokiej jakości element dystansowy z aluminium; głębokość wkręcania regulowana bezstopniowo umożliwia wkręcanie wkrętów na dowolną głębokość; 9 grotów o zredukowanej średnicy części roboczej; dł. 25 mm.

Link
https://products.wera.de/pl/bits_holders_adaptors_and_sets_bit_sets_bit_sets_for_special_applications_bc_10_drywall_1.html

Wera Werkzeuge GmbH
Korzerter Straße 21-25
D-42349 Wuppertal
Tel: +49 (0)2 02 / 40 45-0
E-Mail: info@wera.de



Narzędzia zawsze pod ręką

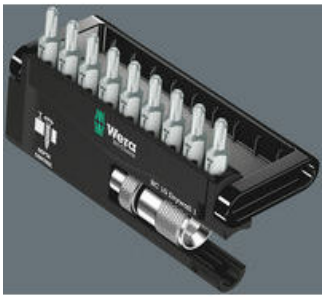

Podczas pracy w warsztacie zestawy Bit-Checks można ustawić w pozycji pionowej, dzięki czemu narzędzia są zawsze łatwo dostępne.

Element dystansowy



Głębokość wkręcania regulowana bezstopniowo umożliwia wkręcanie wkrętów na dowolną głębokość.

Groty o zredukowanej średnicy



Groty o zredukowanej średnicy części roboczej umożliwiają wpuszczenie wkrętu w powierzchnię elementu bez ryzyka jej uszkodzenia. Takie zastosowanie jest wymagane w szczególności podczas montażu systemów suchej zabudowy.

Link
https://products.wera.de/pl/bits_holders_adaptors_and_sets_bit_sets_bit_sets_for_special_applications_bc_10_drywall_1.html

Wera - BC 10 Drywall 1
05136011001 - 4013288178657

Wera Werkzeuge GmbH
Korzerter Straße 21-25
D-42349 Wuppertal
Tel: +49 (0)2 02 / 40 45-0
E-Mail: info@wera.de

Zestawy do zastosowań specjalnych

Zawartość zestawu:

896/4/1 Element dystansowy, 1/4" x 50 mm

1x 1/4" x 50 mm



851/1 RZ, PH 2 x 25 mm

05135009001 9x PH 2 x 25 mm



Link
https://products.wera.de/pl/bits_holders_adaptors_and_sets_bit_sets_bit_sets_for_special_applications_bc_10_drywall_1.html

Wera - BC 10 Drywall 1
05136011001 - 4013288178657

Wera Werkzeuge GmbH
Korzerter Straße 21-25
D-42349 Wuppertal
Tel: +49 (0)2 02 / 40 45-0
E-Mail: info@wera.de