896/4/1 SB Element dystansowy, na blistrze, 1/4" x 50 mm

Uchwyty do bitów z regulacją głębokości wkręcania

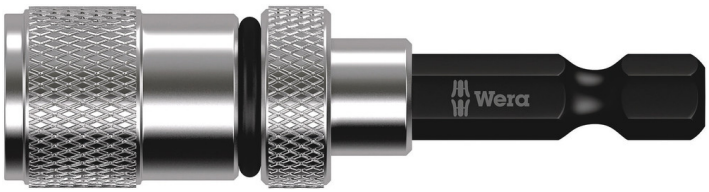

DEPTH CONTROL

EAN:	4013288178725	**Wymiar:**	165x60x23 mm
Numer części:	05073210001	**Waga:**	33 g
Numer artykułu:	896/4/1 SB SiS	**Kraj pochodzenia:**	TW
		Numer taryfy celnej:	84661038

- Z tulejką aluminiową, mocnym magnesem i elementem dystansowym
- Do grotów sześciokątnych 1/4"
- Głębokość wkręcania regulowana bezstopniowo
- Wkręcanie wkrętów na równi z powierzchnią
- Do wkrętarek z uchwytem wg DIN ISO 1173-F 6,3

Wysokiej jakości element dystansowy z aluminium, umożliwiający bezstopniową regulację i wkręcanie wkrętów na dowolną głębokość.

Element dystansowy





Głębokość wkręcania regulowana bezstopniowo umożliwia wkręcanie wkrętów na dowolną głębokość.

Link
https://products.wera.de/pl/bits_holders_adaptors_and_sets_holders_adaptors_connectors_bit_holder_with_adjustable_depth-control_stop_896_4_1_sb_sis.html

Wera Werkzeuge GmbH
Korzerter Straße 21-25
D-42349 Wuppertal
Tel: +49 (0)2 02 / 40 45-0
E-Mail: info@wera.de

896/4/1 SB Element dystansowy, na blistrze, 1/4" x 50 mm

Uchwyty do bitów z regulacją głębokości wkręcania

Zawartość zestawu:

896/4/1 Element dystansowy, 1/4" x 50 mm

1x 1/4" x 50 mm



Link
https://products.wera.de/pl/bits_holders_adaptors_and_sets_holders_adaptors_connectors_bit_holder_with_adjustable_depth-control_stop_896_4_1_sb_sis.html

Wera - 896/4/1 SB SiS
05073210001 - 4013288178725

Wera Werkzeuge GmbH
Korzerter Straße 21-25
D-42349 Wuppertal
Tel: +49 (0)2 02 / 40 45-0
E-Mail: info@wera.de