Kontakt-Simon S.A.
43-500 Czechowice-Dziedzice, ul. Bestwińska 21
tel.: 32 32 46 300, faks: 32 32 46 331
e-mail: info@kontakt-simon.com.pl
www.kontakt-simon.com.pl

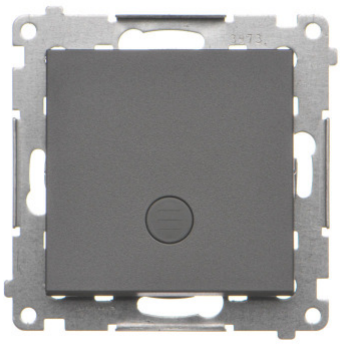

TP1L.01/116

Przycisk pojedynczy zwierny bez piktogramu z podświetleniem LED 10AX grafitowy mat

Seria	Simon 55
Nazwa produktu/Rodzaj	przycisk pojedynczy zwierny bez piktogramu z podświetleniem LED
Kolor	grafitowy mat
Typ produktu	moduł
Prąd znamionowy świetlówkowy	10 AX
Napięcie znamionowe	250 V
Rodzaj podłączenia / Typ zacisku	szybkozłącza
Stopień ochrony IP	IP20/IP44
Uwagi	Do uzyskania klasy bryzgoszczelności IP44 zastosować uszczelkę ramki
Podświetlenie	wbudowane, orientujące, LED wymienialny, kolor: biały

Klasa ETIM	EC000029 Przycisk
Nadruk/Piktogram	symbol "podświetlenie"
Rodzaj materiału	tworzywo sztuczne, PC, bezhalogenowe
Wykończenie powierzchni	matowe
Sposób montażu [ETIM]	montaż podtynkowy
Sposób mocowania	pazurki / wkręty
Wysokość produktu	75 mm
Szerokość produktu	75 mm
Głębokość produktu	39,5 mm
Głębokość wbudowania	26 mm
Metoda eksploatacji/Sposób działania	klawisz kołyskowy
Ilość klawiszy / dźwigni	1
Układ połączeń	Przycisk 1-biegunowy (monostabilny)
Model	Przycisk pojedynczy
Styki - działanie	1 styk zwierny (NO)

Ilość w opakowaniu zbiorczym	10
Jednostka miary	szt.
EAN opakowanie jednostkowe	5902787888220
Typ opak. jedn.	folia zgrzewana
Wys. opak. jedn.	16 cm
Szer. opak. jedn.	11 cm
Dł. opak. jedn.	4,5 cm
Waga jedn.	0,6 kg
Typ opak. zbiorczego	pudełko zamykane
Wys. opak. zbiorczego	10 cm
Szer. opak. zbiorczego	19 cm
Dł. opak. zbiorczego	23 cm