Wkrętak z rękojeścią poprzeczną do kluczy nasadowych i adapterów, z funkcją grzechotki 1/4" 411 A RA, 1/4" x 45 mm

Seria 400 z rękojeścią "T"



EAN:	4013288222817	**Wymiar:**	110x100x23 mm
Numer części:	05023460001	**Waga:**	108 g
Numer artykułu:	411 A RA	**Kraj pochodzenia:**	CZ
		Numer taryfy celnej:	82054000

- Zintegrowany drobnozębny mechanizm zapadkowy zapewnia szybką i bezpieczną pracę
- Dźwignia przełączająca umożliwia wygodną zmianę pracy kierunku prawo/lewo
- Wygodna praca dzięki mechanizmowi zapadkowemu całkowicie osadzonemu w rękojeści
- Ergonomicznie ukształtowana 2-komponentowa rękojeść z wgłębieniami na palce i przyjemną w dotyku powierzchnią zapewnia bardzo dobre przenoszenie siły i pracę bez uczucia zmęczenia
- Tuleja szybkoobrotowa zapewniająca bardzo dużą prędkość pracy
- Uchwyt do kluczy nasadowych 1/4" z ustalaczem kulkowym

Drobnozębny mechanizm zapadkowy w rękojeści (80 zębów/kąt powrotu zapadki 4,5°) umożliwia łatwiejsze i szybsze wkręcanie bez konieczności ponownego nasadzania narzędzia. Całkowicie wbudowany w rękojeść mechanizm zapadkowy zapewnia bardzo łatwą i wygodną pracę. Dźwignia przełączająca umożliwiająca wygodną zmianę kierunku pracy prawo/lewo jedną ręką. Ergonomicznie ukształtowana rękojeść wypełnia całą dłoń, a miękkie, zaokrąglone zagłębienia stanowią wsparcie dla palców. Kontakt całej powierzchni dłoni z rękojeścią eliminuje straty tarcia pomiędzy dłonią a rękojeścią. Uchwyt do kluczy nasadowych 1/4" z niezawodną blokadą.

Link
https://products.wera.de/pl/screwdrivers_series_400_t-handle_411_a_ra.html

Wera Werkzeuge GmbH
Korzerter Straße 21-25
D-42349 Wuppertal
Tel: +49 (0)2 02 / 40 45-0
E-Mail: info@wera.de

Wkrętak z rękojeścią poprzeczną do kluczy nasadowych i adapterów, z funkcją grzechotki 1/4" 411 A RA, 1/4" x 45 mm

Seria 400 z rękojeścią "T"



Rękojeść poprzeczna 411 A RA do kluczy nasadowych ¼". Klucze nasadowe są niezawodnie blokowane przez ustalacz kulkowy.

Funkcja grzechotki

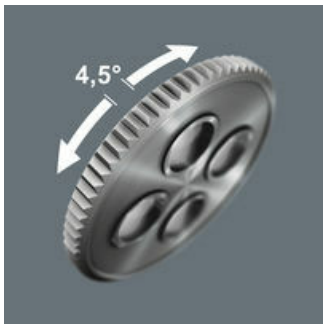

Drobnozębny mechanizm zapadkowy w rękojeści (80 zębów) i kąt powrotu zapadki 4,5° umożliwiają łatwiejsze i szybsze wkręcanie bez konieczności ponownego nasadzania.

Mechanizm zapadkowy w rękojeści

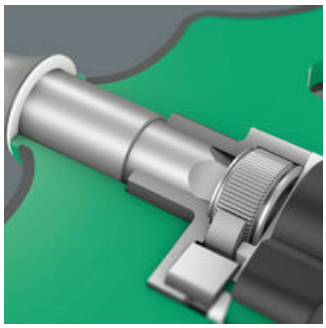

Mechanizm zapadkowy wkrętaka z rękojeścią poprzeczną do kluczy nasadowych i adapterów 411 A RA jest całkowicie wbudowany w rękojeść. Kompaktowy kształt narzędzia sprawia, że jest ono łatwe w obsłudze.

Przełączanie kierunku pracy prawo/lewo

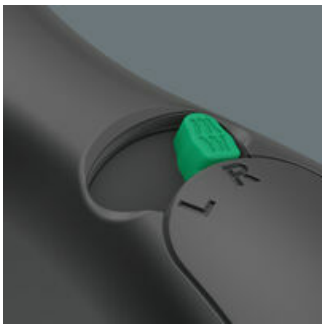

Kierunek pracy można wygodnie zmienić za pomocą dźwigni przełączającej.

Ergonomiczna, 2-komponentowa rękojeść poprzeczna



Ergonomicznie ukształtowana 2-komponentowa rękojeść poprzeczna z wgłębieniami na palce i przyjemną w dotyku powierzchnią zapewnia bardzo dobre przenoszenie siły i pracę bez uczucia zmęczenia.

Tulejka szybkoobrotowa

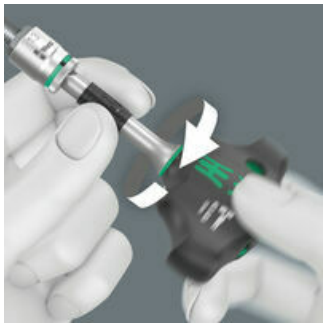

Tuleja szybkoobrotowa umożliwia bezpieczne prowadzenie narzędzia podczas wkręcania i zwiększa szybkość pracy.

Zabierak czworokątny 1/4”



Rękojeść poprzeczna 411 A RA do kluczy nasadowych ¼". Klucze nasadowe są niezawodnie blokowane przez ustalacz kulkowy.

Kolejne warianty wybranej rodziny produktów:

		mm	mm	mm	inch
05023460001	1/4"	45	44	99	1 25/32

Link
https://products.wera.de/pl/screwdrivers_series_400_t-handle_411_a_ra.html

Wera - 411 A RA
05023460001 - 4013288222817

Wera Werkzeuge GmbH
Korzerter Straße 21-25
D-42349 Wuppertal
Tel: +49 (0)2 02 / 40 45-0
E-Mail: info@wera.de