Kontakt-Simon S.A.
43-500 Czechowice-Dziedzice, ul. Bestwińska 21
tel.: 32 32 46 300, faks: 32 32 46 331
e-mail: info@kontakt-simon.com.pl
www.kontakt-simon.com.pl

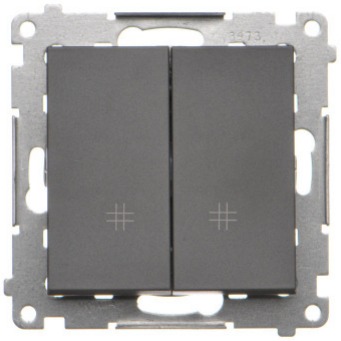

TW7/2.01/116

Łącznik krzyżowy podwójny 10AX grafitowy mat

Seria	Simon 55
Nazwa produktu/Rodzaj	łącznik krzyżowy podwójny
Kolor	grafitowy mat
Typ produktu	moduł
Prąd znamionowy świetlówkowy	10 AX
Napięcie znamionowe	250 V
Rodzaj podłączenia / Typ zacisku	szybkozłącza
Stopień ochrony IP	IP20
Podświetlenie	opcjonalne, niedołączone

Klasa ETIM	EC001590 Łącznik instalacyjny
Nadruk/Piktogram	symbol „krzyżowy”
Rodzaj materiału	tworzywo sztuczne, PC, bezhalogenowe
Wykończenie powierzchni	matowe
Sposób montażu [ETIM]	montaż podtynkowy
Sposób mocowania	pazurki / wkręty
Wysokość produktu	75 mm
Szerokość produktu	75 mm
Głębokość produktu	39,5 mm
Głębokość wbudowania	26 mm
Metoda eksploatacji/Sposób działania	klawisz kołyskowy
Ilość klawiszy / dźwigni	2
Układ połączeń	Łącznik krzyżowy (bistabilny)

Ilość w opakowaniu zbiorczym	10
Jednostka miary	szt.
EAN opakowanie jednostkowe	5902787890230
Typ opak. jedn.	folia zgrzewana
Wys. opak. jedn.	16 cm
Szer. opak. jedn.	11 cm
Dł. opak. jedn.	4,5 cm
Waga jedn.	0,062 kg
Typ opak. zbiorczego	pudełko zamykane
Wys. opak. zbiorczego	10 cm
Szer. opak. zbiorczego	19 cm
Dł. opak. zbiorczego	23 cm