Kontakt-Simon S.A.
43-500 Czechowice-Dziedzice, ul. Bestwińska 21
tel.: 32 32 46 300, faks: 32 32 46 331
e-mail: info@kontakt-simon.com.pl
www.kontakt-simon.com.pl

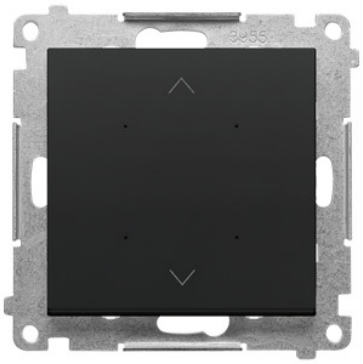

TEZ1L.01/149

Sterownik lokalny roletowy, czarny mat, 8A

Seria	Simon 55
Nazwa produktu/Rodzaj	sterownik lokalny roletowy
Kolor	czarny mat
Typ produktu	moduł
Prąd znamionowy	8 A
Napięcie znamionowe	230 V
Rodzaj podłączenia / Typ zacisku	szybkozłącza
Stopień ochrony IP	IP20
Uwagi	Instalacja przycisków roletowych wymaga dodatkowego okablowania
Podświetlenie	LED, regulowane, zmienne

Klasa ETIM	EC000044 Łącznik/przycisk żaluzjowy
Nadruk/Piktogram	symbol „żaluzje”
Rodzaj materiału	tworzywo sztuczne, PC, bezhalogenowe
Wykończenie powierzchni	matowe
Sposób montażu [ETIM]	montaż podtynkowy
Sposób mocowania	pazurki / wkręty
Wysokość produktu	75 mm
Szerokość produktu	75 mm
Głębokość produktu	39 mm
Głębokość wbudowania	31 mm
Metoda eksploatacji/Sposób działania	klawisz kołyskowy
Ilość klawiszy / dźwigni	1
Układ połączeń	Inne
Sterowanie mechaniczne	tak
Zastosowanie	Sterownik lokalny służy do sterowania silnikiem pojedynczej rolety. Jest on podstawowym elementem potrzebnym do stworzenia systemu centralnego sterowania roletami w domu (który współtworzy ze sterownikami grupowymi i centralnymi). Elektronika zastosowana w sterowniku lokalnym pozwala na wykonanie "automatycznej kalibracji" rolety - nie trzeba trzymać przycisku cały czas, aż do całkowitego opuszczenia lub podniesienia rolety, pozycji ulubionej rolety – roleta podniesie/opuści się do zaprogramowanej pozycji, np. kiedy chcemy tylko częściowo zasłonić okno.
montaż	podtynkowy

Ilość w opakowaniu zbiorczym	10
Jednostka miary	szt.
EAN opakowanie jednostkowe	5902787892258
Typ opak. jedn.	pudełko zamykane
Wys. opak. jedn.	5,5 cm
Szer. opak. jedn.	10 cm
Dł. opak. jedn.	10 cm
Waga jedn.	0,106 kg
Typ opak. zbiorczego	pudełko zamykane
Wys. opak. zbiorczego	10 cm
Szer. opak. zbiorczego	19 cm
Dł. opak. zbiorczego	29 cm