Arkusz danych produktu

Specyfikacje

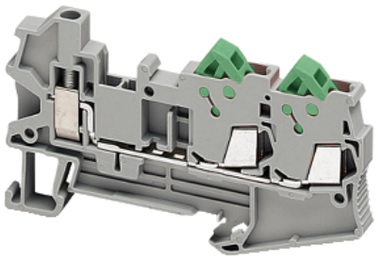

Złączki NSY, zaciski hybrydowy przepustowy 3 punktowy

NSYTRH13

Parametry podstawowe

Gama produktów	Linergy
Nazwa produktu	TR
Typ produktu lub komponentu	Blok zacisków
Skrócona nazwa urządzenia	TRH
Kategoria akcesoriów / części oddzielnych	Akcesoria przyłączeniowe
Rodzaj złączki	Przepust
Poziom listwy zaciskowej	1
Sposób montażu	Zatrzaskowy
Przekrój znamionowy	1,5 mm²
Długość	76,4 mm
Kolor	Szary
Ilość sztuk w zestawie	Zestaw 50 szt.

Parametry uzupełniające

Szerokość	5,2 mm
Wysokość	42,8 mm
Przyłącza - zaciski	1 zacisk śrubowy: po stronie zasilania (M3) 2 IDC: na odpływie/odpływowe (M3)
Number of connections	3
Pozycja łącza	Góra
Liczba wejść pomiarowych	2
Przekrój poprzeczy kabla	Po stronie zasilania: 0,14…4 mm², stały Na odpływie/odpływowe: 0,2…1,5 mm², elastyczny z końcówką kablową Po stronie zasilania: 0,2…1,5 mm², elastyczny bez końcówki kablowej
Moment dokręcania	0,5…0,6 N.m
Długość izolacji zdejmowanej z kabla	9 mm
Typ narzędzia	Podłączenie: wkrętak Odłączenie: wkrętak Bez narzędzi

Wyłączenie odpowiedzialności: Niniejsza dokumentacja nie pełni funkcji zastępczej i nie powinna być wykorzystywana do określenia niezawodności lub przydatności opisanych w niej produktów do konkretnych zastosowań użytkownika

[Ue] znamionowe napięcie łączeniowe	800 V zgodnie z EN/IEC 60947-7-1 600 V cURus 600 V CSA 550 V zgodnie z ATEX Exe II Ex II 2 GD
[In] prąd znamionowy	17 A zgodnie z EN/IEC 60947-7-1 10 A cURus 10 A CSA 16,5 A zgodnie z ATEX Exe II Ex II 2 GD
Materiał	Poliamid 6/6: skrzynka izolacyjna Stop miedzi: złącze i wkręt Stop miedzi: łącze wspólne Stal chromoniklowa: sprężyna
Utrata dielektryka	0,01 przy 1 MHz zgodnie z IEC 60250 0,01 przy 1 MHz zgodnie z VDE 0303-T4
Stała dielektryczna	3,7 przy 1 MHz
Rezystywność	10000 MΩ.m zgodnie z IEC 60093 10000 MΩ.m zgodnie z VDE 0303-T30
Odporność powierzchni	1000 GΩ zgodnie z IEC 60093 1000 GΩ zgodnie z VDE 0303-T30
Odporność na pełzanie	500 CTI (> 400 kB) zgodnie z IEC 60093 500 CTI (> 400 kB) zgodnie z VDE 0303-T30
Ognioodporność	V0, grubość0,8 mm zgodnie z UL 94
Masa produktu	11,9 g
Zgodność gamy	Prisma G Prisma P Prisma PH Prisma Pack Spacial Kaedra Pragma TeSys
Zgodność produktu	Obudowy Spacial

Środowisko pracy

Certyfikaty produktu	cURus IEC-Ex EAC ATEX CSA
Wytrzymałość dielektryczna	1000 V zgodnie z IEC 60243-1
Temperatura otoczenia dla pracy	-40…130 °C zgodnie z IEC 60216-1 -40…130 °C zgodnie z VDE 0304-T21

Jednostka opakowania

Jednostka miary opakowania 1	PCE
Ilość jednostek w opakowaniu 1	1
Wysokość opakowania 1	5,0 cm
Szerokość opakowania 1	7,0 cm
Długość opakowania 1	27,0 cm
Waga opakowania 1	12,0 g
Jednostka miary opakowania 2	CAR
Ilość jednostek w opakowaniu 2	50
Wysokość opakowania 2	5,0 cm
Szerokość opakowania 2	7,0 cm
Długość opakowania 2	27,0 cm
Waga opakowania 2	646,0 g

Oferta zrównoważonego rozwoju

Stan trwałej oferty	Produkt Green Premium
Rozporządzenie REACh	Deklaracja REACh
Europejska dyrektywa RoHS	Zgodność z pro-active (produkt poza zakresem obowiązywania dyrektywy UE RoHS) Europejska deklaracja RoHS
Bez rtęci	Tak
Norma RoHS Chiny	Dyrektywa RoHS Chiny Produkt nie podlega dyrektywie RoHS Chiny. Deklaracja dot. substancji dostępna w celach informacyjnych.
Informacje na temat zwolnienia z RoHS	Tak
Ujawnienie informacji o wpływie na środowisko	Środowiskowy profil produktu
Zawiera halogeny	Elementy produktu z tworzyw sztucznych bez zawartości halogenów

Warunki gwarancji

Gwarancja	18 miesięcy

Zalecane zamienniki