Arkusz danych produktu

Specyfikacje

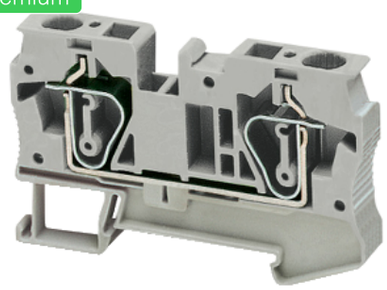

Złączki NSY, zacisk sprężynowy przepustowy 2 punktowy

NSYTRR62BL

Parametry podstawowe

Gama produktów	Linergy
Nazwa produktu	Linergy TR
Typ produktu lub komponentu	Blok zacisków
Skrócona nazwa urządzenia	TRR
Kategoria akcesoriów / części oddzielnych	Akcesoria przyłączeniowe
Rodzaj złączki	Przepust
Poziom listwy zaciskowej	1
Sposób montażu	Zatrzaskowy
Przekrój znamionowy	6 mm²
Długość	69,5 mm
Kolor	Niebieski
Ilość sztuk w zestawie	Zestaw 50 szt.

Parametry uzupełniające

Szerokość	8,2 mm
Wysokość	43,5 mm
Przyłącza - zaciski	1 zacisk sprężynowy: po stronie zasilania 1 zacisk sprężynowy: na odpływie/odpływowe
Number of connections	2
Pozycja łącza	Góra
Liczba wejść pomiarowych	2
Przekrój poprzeczy kabla	0,5…6 mm², elastyczny bez końcówki kablowej 0,2…10 mm², stały z końcówką kablową 0,2…6 mm², elastyczny z końcówką kablową 0,2…6 mm², stały bez końcówki kablowej
Długość izolacji zdejmowanej z kabla	12 mm
Typ narzędzia	Podłączenie: wkrętak płaski Odłączenie: wkrętak płaski
[Ue] znamionowe napięcie łączeniowe	600 V CSA 800 V zgodnie z EN/IEC 60947-7-1 600 V cURus
[In] prąd znamionowy	41 A zgodnie z EN/IEC 60947-7-1 50 A CSA

Wyłączenie odpowiedzialności: Niniejsza dokumentacja nie pełni funkcji zastępczej i nie powinna być wykorzystywana do określenia niezawodności lub przydatności opisanych w niej produktów do konkretnych zastosowań użytkownika

	50 A cURus
Materiał	Poliamid 6/6: skrzynka izolacyjna Stop miedzi: złącze i wkręt Stop miedzi: łącze wspólne Stal chromoniklowa: sprężyna
Utrata dielektryka	0,01 przy 1 MHz zgodnie z IEC 60250 0,01 przy 1 MHz zgodnie z VDE 0303-T4
Stała dielektryczna	3,7 przy 1 MHz
Rezystywność	10000 MΩ.m zgodnie z IEC 60093 10000 MΩ.m zgodnie z VDE 0303-T30
Odporność powierzchni	1000 GΩ zgodnie z IEC 60093 1000 GΩ zgodnie z VDE 0303-T30
Odporność na pełzanie	500 CTI (> 400 kB) zgodnie z IEC 60093 500 CTI (> 400 kB) zgodnie z VDE 0303-T30
Ognioodporność	V0, grubość0,8 mm zgodnie z UL 94
Masa produktu	16,8 g
Zgodność gamy	Prisma G Prisma P Prisma PH Prisma Pack Spacial Kaedra Pragma TeSys
Zgodność produktu	Obudowy Spacial

Środowisko pracy

Certyfikaty produktu	VDE CSA GL EAC DNV LR ATEX IEC-Ex cURus
Wytrzymałość dielektryczna	1000 V zgodnie z IEC 60243-1
Temperatura otoczenia dla pracy	-40…130 °C zgodnie z IEC 60216-1 -40…130 °C zgodnie z VDE 0304-T21

Jednostka opakowania

Jednostka miary opakowania 1	PCE
Ilość jednostek w opakowaniu 1	1
Wysokość opakowania 1	6,2 cm
Szerokość opakowania 1	11,5 cm
Długość opakowania 1	31,0 cm
Waga opakowania 1	16,0 g
Jednostka miary opakowania 2	BB1
Ilość jednostek w opakowaniu 2	50
Wysokość opakowania 2	6,2 cm
Szerokość opakowania 2	11,5 cm
Długość opakowania 2	31,0 cm
Waga opakowania 2	844,0 g
Jednostka miary opakowania 3	S03
Ilość jednostek w opakowaniu 3	500
Wysokość opakowania 3	30,0 cm

Szerokość opakowania 3	30,0 cm
Długość opakowania 3	40,0 cm
Waga opakowania 3	9,153 kg

Oferta zrównoważonego rozwoju

Stan trwałej oferty	Produkt Green Premium
Rozporządzenie REACh	Deklaracja REACh
Bez SVHC REACh	Tak
Europejska dyrektywa RoHS	Zgodność z pro-active (produkt poza zakresem obowiązywania dyrektywy UE RoHS) Europejska deklaracja RoHS
Bez toksycznych metali ciężkich	Tak
Bez rtęci	Tak
Norma RoHS Chiny	Dyrektywa RoHS Chiny Pro-aktywna dyrektywa RoHS Chiny (poza zakresem prawnym RoHS Chiny)
Informacje na temat zwolnienia z RoHS	Tak
Ujawnienie informacji o wpływie na środowisko	Środowiskowy profil produktu
Zawiera halogeny	Elementy produktu z tworzyw sztucznych bez zawartości halogenów

Warunki gwarancji

Gwarancja	18 months

Zalecane zamienniki