Arkusz danych produktu

Specyfikacje

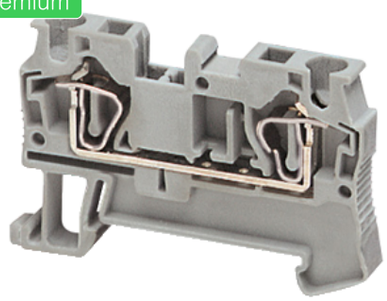

Złączki NSY, zacisk sprężynowy przepustowy

NSYTRR42BL

Parametry podstawowe

Gama produktów	Linergy
Nazwa produktu	Linergy TR
Typ produktu lub komponentu	Blok zacisków
Skrócona nazwa urządzenia	TRR
Kategoria akcesoriów / części oddzielnych	Akcesoria przyłączeniowe
Rodzaj złączki	Przepust
Poziom listwy zaciskowej	1
Sposób montażu	Zatrzaskowy
Przekrój znamionowy	4 mm²
Długość	56 mm
Kolor	Niebieski
Ilość sztuk w zestawie	Zestaw 50 szt.

Parametry uzupełniające

Szerokość	6,2 mm
Wysokość	36,5 mm
Przyłącza - zaciski	1 zacisk sprężynowy: po stronie zasilania 1 zacisk sprężynowy: na odpływie/odpływowe
Number of connections	2
Pozycja łącza	Góra
Liczba wejść pomiarowych	2
Przekrój poprzeczy kabla	0,08…4 mm², stały bez końcówki kablowej 0,08…4 mm², elastyczny bez końcówki kablowej 0,08…6 mm², stały z końcówką kablową 0,2…4 mm², elastyczny z końcówką kablową
Długość izolacji zdejmowanej z kabla	10 mm
Typ narzędzia	Podłączenie: wkrętak płaski Odłączenie: wkrętak płaski
[Ue] znamionowe napięcie łączeniowe	600 V CSA 800 V zgodnie z EN/IEC 60947-7-1 600 V cURus
[In] prąd znamionowy	32 A zgodnie z EN/IEC 60947-7-1 30 A CSA

Wyłączenie odpowiedzialności: Niniejsza dokumentacja nie pełni funkcji zastępczej i nie powinna być wykorzystywana do określenia niezawodności lub przydatności opisanych w niej produktów do konkretnych zastosowań użytkownika

	30 A cURus
Materiał	Poliamid 6/6: skrzynka izolacyjna Stop miedzi: złącze i wkręt Stop miedzi: łącze wspólne Stal chromoniklowa: sprężyna
Utrata dielektryka	0,01 przy 1 MHz zgodnie z IEC 60250 0,01 przy 1 MHz zgodnie z VDE 0303-T4
Stała dielektryczna	3,7 przy 1 MHz
Rezystywność	10000 MΩ.m zgodnie z IEC 60093 10000 MΩ.m zgodnie z VDE 0303-T30
Odporność powierzchni	1000 GΩ zgodnie z IEC 60093 1000 GΩ zgodnie z VDE 0303-T30
Odporność na pełzanie	500 CTI (> 400 kB) zgodnie z IEC 60093 500 CTI (> 400 kB) zgodnie z VDE 0303-T30
Ognioodporność	V0, grubość0,8 mm zgodnie z UL 94
Masa produktu	6,5 g
Zgodność gamy	Prisma G Prisma P Prisma PH Prisma Pack Spacial Kaedra Pragma TeSys
Zgodność produktu	Obudowy Spacial

Środowisko pracy

Certyfikaty produktu	EAC VDE IEC-Ex GL CSA LR ATEX DNV cURus
Wytrzymałość dielektryczna	1000 V zgodnie z IEC 60243-1
Temperatura otoczenia dla pracy	-40…130 °C zgodnie z IEC 60216-1 -40…130 °C zgodnie z VDE 0304-T21

Jednostka opakowania

Jednostka miary opakowania 1	PCE
Ilość jednostek w opakowaniu 1	1
Wysokość opakowania 1	5 cm
Szerokość opakowania 1	7 cm
Długość opakowania 1	32 cm
Waga opakowania 1	8 g
Jednostka miary opakowania 2	BB1
Ilość jednostek w opakowaniu 2	50
Wysokość opakowania 2	5 cm
Szerokość opakowania 2	7 cm
Długość opakowania 2	32 cm
Waga opakowania 2	436 g
Jednostka miary opakowania 3	S03
Ilość jednostek w opakowaniu 3	1200
Wysokość opakowania 3	30 cm

Szerokość opakowania 3	30 cm
Długość opakowania 3	40 cm
Waga opakowania 3	10,976 kg

Oferta zrównoważonego rozwoju

Stan trwałej oferty	Produkt Green Premium
Rozporządzenie REACh	Deklaracja REACh
Bez SVHC REACh	Tak
Europejska dyrektywa RoHS	Zgodność z pro-active (produkt poza zakresem obowiązywania dyrektywy UE RoHS) Europejska deklaracja RoHS
Bez toksycznych metali ciężkich	Tak
Bez rtęci	Tak
Norma RoHS Chiny	Dyrektywa RoHS Chiny Pro-aktywna dyrektywa RoHS Chiny (poza zakresem prawnym RoHS Chiny)
Informacje na temat zwolnienia z RoHS	Tak
Ujawnienie informacji o wpływie na środowisko	Środowiskowy profil produktu
Zawiera halogeny	Elementy produktu z tworzyw sztucznych bez zawartości halogenów

Warunki gwarancji

Gwarancja	18 months

Zalecane zamienniki