Arkusz danych produktu

Specyfikacje

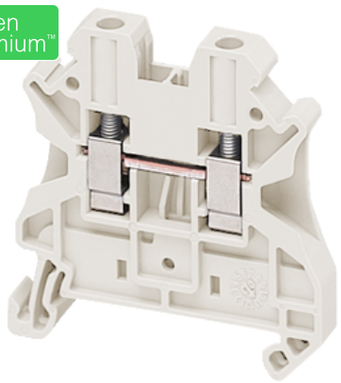

Złączki NSY, zacisk śrubowy przepustowy 4 mm2 biały

NSYTRV42WH

Parametry podstawowe

Gama produktów	Linergy
Nazwa produktu	Linergy TR
Typ produktu lub komponentu	Blok zacisków
Skrócona nazwa urządzenia	TRV
Kategoria akcesoriów / części oddzielnych	Akcesoria przyłączeniowe
Rodzaj złączki	Przepust
Poziom listwy zaciskowej	1
Sposób montażu	Zatrzaskowy
Przekrój znamionowy	4 mm²
Długość	47,7 mm
Kolor	Biały
Ilość sztuk w zestawie	Zestaw 50 szt.

Parametry uzupełniające

Szerokość	6,2 mm
Wysokość	47,5 mm
Przyłącza - zaciski	1 zacisk śrubowy: po stronie zasilania (M3) 1 zacisk śrubowy: na odpływie/odpływowe (M3)
Number of connections	2
Pozycja łącza	Bokiem
Liczba wejść pomiarowych	2
Przekrój poprzeczy kabla	0,14…6 mm², stały przewód z końcówką kablową 0,2…4 mm², elastyczny przewód z końcówką kablową 0,2…6 mm², stały przewód bez końcówki kablowej 0,2…6 mm², elastyczny przewód bez końcówki kablowej
Moment dokręcania	0,6…0,8 N.m
Długość izolacji zdejmowanej z kabla	9 mm
Typ narzędzia	Podłączenie: wkrętak Odłączenie: wkrętak
[Ue] znamionowe napięcie łączeniowe	1000 V zgodnie z EN/IEC 60947-7-1 600 V CSA 690 V zgodnie z ATEX Exe II Ex II 2 GD

Wyłączenie odpowiedzialności: Niniejsza dokumentacja nie pełni funkcji zastępczej i nie powinna być wykorzystywana do określenia niezawodności lub przydatności opisanych w niej produktów do konkretnych zastosowań użytkownika

	600 V cURus
[In] prąd znamionowy	32 A zgodnie z EN/IEC 60947-7-1 30 A CSA 30 A zgodnie z ATEX Exe II Ex II 2 GD 30 A cURus
Materiał	Poliamid 6/6: skrzynka izolacyjna Stop miedzi: złącze i wkręt Stop miedzi: łącze wspólne Stal chromoniklowa: sprężyna
Utrata dielektryka	0,01 przy 1 MHz zgodnie z IEC 60250 0,01 przy 1 MHz zgodnie z VDE 0303-T4
Stała dielektryczna	3,7 przy 1 MHz
Rezystywność	10000 MΩ.m zgodnie z IEC 60093 10000 MΩ.m zgodnie z VDE 0303-T30
Odporność powierzchni	1000 GΩ zgodnie z IEC 60093 1000 GΩ zgodnie z VDE 0303-T30
Odporność na pełzanie	500 CTI (> 400 kB) zgodnie z IEC 60093 500 CTI (> 400 kB) zgodnie z VDE 0303-T30
Ognioodporność	V0, grubość0,8 mm zgodnie z UL 94
Masa produktu	9,4 g
Zgodność gamy	Prisma G Prisma P Prisma PH Prisma Pack Spacial Kaedra Pragma TeSys
Zgodność produktu	Obudowy Spacial

Środowisko pracy

Certyfikaty produktu	LR EAC GL cURus ATEX DNV IEC-Ex CSA VDE
Wytrzymałość dielektryczna	1000 V zgodnie z IEC 60243-1
Temperatura otoczenia dla pracy	-40…130 °C zgodnie z IEC 60216-1 -40…130 °C zgodnie z VDE 0304-T21

Jednostka opakowania

Jednostka miary opakowania 1	PCE
Ilość jednostek w opakowaniu 1	1
Wysokość opakowania 1	5 cm
Szerokość opakowania 1	7 cm
Długość opakowania 1	25 cm
Waga opakowania 1	9 g
Jednostka miary opakowania 2	BB1
Ilość jednostek w opakowaniu 2	50
Wysokość opakowania 2	5 cm
Szerokość opakowania 2	7 cm
Długość opakowania 2	25 cm
Waga opakowania 2	476 g
Jednostka miary opakowania 3	S03

Ilość jednostek w opakowaniu 3	1150
Wysokość opakowania 3	30 cm
Szerokość opakowania 3	30 cm
Długość opakowania 3	40 cm
Waga opakowania 3	11,454 kg

Oferta zrównoważonego rozwoju

Stan trwałej oferty	Produkt Green Premium
Rozporządzenie REACh	Deklaracja REACh
Europejska dyrektywa RoHS	Zgodny Europejska deklaracja RoHS
Bez rtęci	Tak
Norma RoHS Chiny	Dyrektywa RoHS Chiny Produkt nie podlega dyrektywie RoHS Chiny. Deklaracja dot. substancji dostępna w celach informacyjnych.
Informacje na temat zwolnienia z RoHS	Tak
Ujawnienie informacji o wpływie na środowisko	Środowiskowy profil produktu
WEEE	Produkt należy zutylizować zgodnie z obowiązującymi na terenie Unii Europejskiej przepisami dotyczącymi odpadów i nie może on zostać wyrzucony wraz ze zwykłymi odpadami.
Zawiera halogeny	Elementy produktu z tworzyw sztucznych bez zawartości halogenów

Warunki gwarancji

Gwarancja	18 months

Zalecane zamienniki