# Arkusz danych produktu

Specyfikacje

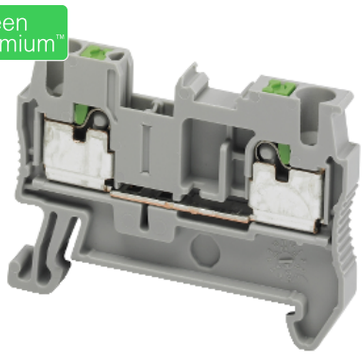

## Złączki NSY, zacisk wciskany przepustowy 2 punktowy

NSYTRP22

## Parametry podstawowe

| | |
|---|---|
| **Gama produktów** | Linergy |
| **Nazwa produktu** | Linergy TR |
| **Typ produktu lub komponentu** | Blok zacisków |
| **Skrócona nazwa urządzenia** | TRP |
| **Kategoria akcesoriów / części oddzielnych** | Akcesoria przyłączeniowe |
| **Rodzaj złączki** | Przepust |
| **Poziom listwy zaciskowej** | 1 |
| **Sposób montażu** | Zatrzaskowy |
| **Przekrój znamionowy** | 2,5 mm² |
| **Długość** | 48,5 mm |
| **Kolor** | Szary |
| **Ilość sztuk w zestawie** | Zestaw 50 szt. |

## Parametry uzupełniające

| | |
|---|---|
| **Szerokość** | 5,2 mm |
| **Wysokość** | 36,5 mm |
| **Przyłącza - zaciski** | 1 wciskany: po stronie zasilania<br>1 wciskany: na odpływie/odpływowe |
| **Number of connections** | 2 |
| **Pozycja łącza** | Góra |
| **Liczba wejść pomiarowych** | 2 |
| **Przekrój poprzeczy kabla** | 0,14…2,5 mm², elastyczny bez końcówki kablowej<br>0,14…4 mm², stały z końcówką kablową<br>0,2…2,5 mm², elastyczny z końcówką kablową<br>0,2…2,5 mm², stały bez końcówki kablowej |
| **Długość izolacji zdejmowanej z kabla** | 10 mm |
| **Typ narzędzia** | Podłączenie: bez narzędzi<br>Odłączenie: wkrętak płaski |
| **[Ue] znamionowe napięcie łączeniowe** | 800 V zgodnie z EN/IEC 60947-7-1<br>600 V CSA<br>600 V cURus |
| **[In] prąd znamionowy** | 24 A zgodnie z EN/IEC 60947-7-1<br>20 A CSA |

Wyłączenie odpowiedzialności: Niniejsza dokumentacja nie pełni funkcji zastępczej i nie powinna być wykorzystywana do określenia niezawodności lub przydatności opisanych w niej produktów do konkretnych zastosowań użytkownika

| | |
|---|---|
| | 20 A cURus |
| **Materiał** | Poliamid 6/6: skrzynka izolacyjna<br>Stop miedzi: złącze i wkręt<br>Stop miedzi: łącze wspólne<br>Stal chromoniklowa: sprężyna |
| **Utrata dielektryka** | 0,01 przy 1 MHz zgodnie z IEC 60250<br>0,01 przy 1 MHz zgodnie z VDE 0303-T4 |
| **Stała dielektryczna** | 3,7 przy 1 MHz |
| **Rezystywność** | 10000 MΩ.m zgodnie z IEC 60093<br>10000 MΩ.m zgodnie z VDE 0303-T30 |
| **Odporność powierzchni** | 1000 GΩ zgodnie z IEC 60093<br>1000 GΩ zgodnie z VDE 0303-T30 |
| **Odporność na pełzanie** | 500 CTI (> 400 kB) zgodnie z IEC 60093<br>500 CTI (> 400 kB) zgodnie z VDE 0303-T30 |
| **Ognioodporność** | V0, grubość0,8 mm zgodnie z UL 94 |
| **Masa produktu** | 7,2 g |
| **Zgodność gamy** | Prisma G<br>Prisma P<br>Prisma PH<br>Prisma Pack<br>Spacial<br>Kaedra<br>Pragma<br>TeSys |
| **Zgodność produktu** | Obudowy Spacial |

## Środowisko pracy

| | |
|---|---|
| **Certyfikaty produktu** | cURus<br>GL<br>IEC-Ex<br>ATEX<br>VDE<br>EAC<br>CSA<br>LR |
| **Wytrzymałość dielektryczna** | 1000 V zgodnie z IEC 60243-1 |
| **Temperatura otoczenia dla pracy** | -40…130 °C zgodnie z IEC 60216-1<br>-40…130 °C zgodnie z VDE 0304-T21 |

## Jednostka opakowania

| | |
|---|---|
| **Jednostka miary opakowania 1** | PCE |
| **Ilość jednostek w opakowaniu 1** | 1 |
| **Wysokość opakowania 1** | 4,5 cm |
| **Szerokość opakowania 1** | 6,5 cm |
| **Długość opakowania 1** | 27 cm |
| **Waga opakowania 1** | 6 g |
| **Jednostka miary opakowania 2** | BB1 |
| **Ilość jednostek w opakowaniu 2** | 50 |
| **Wysokość opakowania 2** | 4,5 cm |
| **Szerokość opakowania 2** | 6,5 cm |
| **Długość opakowania 2** | 27 cm |
| **Waga opakowania 2** | 319 g |
| **Jednostka miary opakowania 3** | S03 |
| **Ilość jednostek w opakowaniu 3** | 1250 |
| **Wysokość opakowania 3** | 30 cm |
| **Szerokość opakowania 3** | 30 cm |

| | |
|---|---|
| **Długość opakowania 3** | 40 cm |
| **Waga opakowania 3** | 8,484 kg |

## Oferta zrównoważonego rozwoju

| | |
|---|---|
| **Stan trwałej oferty** | Produkt Green Premium |
| **Rozporządzenie REACh** | Deklaracja REACh |
| **Bez SVHC REACh** | Tak |
| **Europejska dyrektywa RoHS** | Zgodność z pro-active (produkt poza zakresem obowiązywania dyrektywy UE RoHS)<br>Europejska deklaracja RoHS |
| **Bez toksycznych metali ciężkich** | Tak |
| **Bez rtęci** | Tak |
| **Norma RoHS Chiny** | Dyrektywa RoHS Chiny<br>Pro-aktywna dyrektywa RoHS Chiny (poza zakresem prawnym RoHS Chiny) |
| **Informacje na temat zwolnienia z RoHS** | Tak |
| **Ujawnienie informacji o wpływie na środowisko** | Środowiskowy profil produktu |
| **Zawiera halogeny** | Elementy produktu z tworzyw sztucznych bez zawartości halogenów |

## Warunki gwarancji

| | |
|---|---|
| **Gwarancja** | 18 months |

### Zalecane zamienniki