Arkusz danych produktu

Specyfikacje

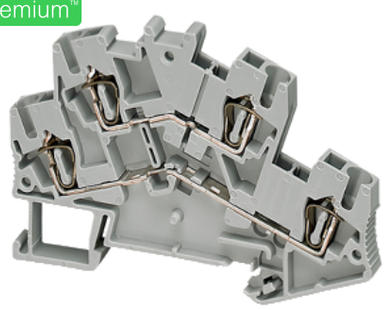

Złączki NSY, zacisk sprężynowy 2 poziomowy 4 punktowy

NSYTRR44DBL

Parametry podstawowe

Gama produktów	Linergy
Nazwa produktu	Linergy TR
Typ produktu lub komponentu	Blok zacisków
Skrócona nazwa urządzenia	TRR
Kategoria akcesoriów / części oddzielnych	Akcesoria przyłączeniowe
Rodzaj złączki	Przepust
Poziom listwy zaciskowej	2
Sposób montażu	Zatrzaskowy
Przekrój znamionowy	4 mm²
Długość	92,4 mm
Kolor	Niebieski
Ilość sztuk w zestawie	Zestaw 50 szt.

Parametry uzupełniające

Szerokość	6,2 mm
Wysokość	55 mm
Przyłącza - zaciski	1 zacisk sprężynowy: po stronie zasilania 1 zacisk sprężynowy: na odpływie/odpływowe
Number of connections	2
Pozycja łącza	Góra
Liczba wejść pomiarowych	4
Przekrój poprzeczy kabla	0,08…4 mm², stały bez końcówki kablowej 0,08…4 mm², elastyczny bez końcówki kablowej 0,08…6 mm², stały z końcówką kablową 0,2…4 mm², elastyczny z końcówką kablową
Długość izolacji zdejmowanej z kabla	10 mm
Typ narzędzia	Podłączenie: wkrętak płaski Odłączenie: wkrętak płaski
[Ue] znamionowe napięcie łączeniowe	500 V zgodnie z EN/IEC 60947-7-1 600 V cURus

Wyłączenie odpowiedzialności: Niniejsza dokumentacja nie pełni funkcji zastępczej i nie powinna być wykorzystywana do określenia niezawodności lub przydatności opisanych w niej produktów do konkretnych zastosowań użytkownika

[In] prąd znamionowy	30 A cURus 28 A zgodnie z EN/IEC 60947-7-1
Materiał	Poliamid 6/6: skrzynka izolacyjna Stop miedzi: złącze i wkręt Stop miedzi: łącze wspólne Stal chromoniklowa: sprężyna
Utrata dielektryka	0,01 przy 1 MHz zgodnie z IEC 60250 0,01 przy 1 MHz zgodnie z VDE 0303-T4
Stała dielektryczna	3,7 przy 1 MHz
Rezystywność	10000 MΩ.m zgodnie z IEC 60093 10000 MΩ.m zgodnie z VDE 0303-T30
Odporność powierzchni	1000 GΩ zgodnie z IEC 60093 1000 GΩ zgodnie z VDE 0303-T30
Odporność na pełzanie	500 CTI (> 400 kB) zgodnie z IEC 60093 500 CTI (> 400 kB) zgodnie z VDE 0303-T30
Ognioodporność	V0, grubość0,8 mm zgodnie z UL 94
Masa produktu	18 g
Zgodność gamy	Prisma G Prisma P Prisma PH Prisma Pack Spacial Kaedra Pragma TeSys
Zgodność produktu	Obudowy Spacial

Środowisko pracy

Certyfikaty produktu	CSA cURus ATEX EAC VDE DNV GL IEC-Ex LR
Wytrzymałość dielektryczna	1000 V zgodnie z IEC 60243-1
Temperatura otoczenia dla pracy	-40…130 °C zgodnie z IEC 60216-1 -40…130 °C zgodnie z VDE 0304-T21

Jednostka opakowania

Jednostka miary opakowania 1	PCE
Ilość jednostek w opakowaniu 1	1
Wysokość opakowania 1	5,0 cm
Szerokość opakowania 1	7,0 cm
Długość opakowania 1	27,0 cm
Waga opakowania 1	18,0 g
Jednostka miary opakowania 2	CAR
Ilość jednostek w opakowaniu 2	50
Wysokość opakowania 2	5,0 cm
Szerokość opakowania 2	7,0 cm
Długość opakowania 2	27,0 cm
Waga opakowania 2	946,0 g

Oferta zrównoważonego rozwoju

Stan trwałej oferty	Produkt Green Premium

Rozporządzenie REACh	Deklaracja REACh
Bez SVHC REACh	Tak
Europejska dyrektywa RoHS	Zgodność z pro-active (produkt poza zakresem obowiązywania dyrektywy UE RoHS) Europejska deklaracja RoHS
Bez toksycznych metali ciężkich	Tak
Bez rtęci	Tak
Norma RoHS Chiny	Dyrektywa RoHS Chiny Pro-aktywna dyrektywa RoHS Chiny (poza zakresem prawnym RoHS Chiny)
Informacje na temat zwolnienia z RoHS	Tak
Ujawnienie informacji o wpływie na środowisko	Środowiskowy profil produktu
Zawiera halogeny	Elementy produktu z tworzyw sztucznych bez zawartości halogenów

Warunki gwarancji

Gwarancja	18 months

Zalecane zamienniki