Arkusz danych produktu

Specyfikacje

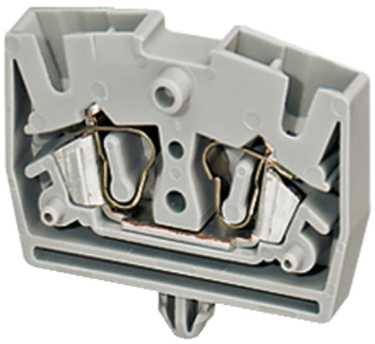

Złączki NSY, zacisk sprężynowy przepustowy mini pin

NSYTRR22MP

Parametry podstawowe

Gama produktów	Linergy
Nazwa produktu	Linergy TR
Typ produktu lub komponentu	Mini terminal block
Skrócona nazwa urządzenia	TRR
Kategoria akcesoriów / części oddzielnych	Akcesoria przyłączeniowe
Rodzaj złączki	Przepust
Poziom listwy zaciskowej	1
Sposób montażu	Pin
Przekrój znamionowy	2,5 mm²
Długość	32 mm
Kolor	Szary
Ilość sztuk w zestawie	Zestaw 50 szt.

Parametry uzupełniające

Szerokość	5,2 mm
Wysokość	22 mm
Przyłącza - zaciski	1 zacisk sprężynowy: po stronie zasilania 1 zacisk sprężynowy: na odpływie/odpływowe
Number of connections	2
Pozycja łącza	Góra
Liczba wejść pomiarowych	0
Przekrój poprzeczy kabla	0,08…2,5 mm², elastyczny bez końcówki kablowej 0,08…4 mm², stały z końcówką kablową 0,2…2,5 mm², elastyczny z końcówką kablową 0,08…4 mm², stały bez końcówki kablowej
Długość izolacji zdejmowanej z kabla	8 mm
Typ narzędzia	Podłączenie: wkrętak płaski Odłączenie: wkrętak płaski
[Ue] znamionowe napięcie łączeniowe	800 V zgodnie z EN/IEC 60947-7-1 550 V zgodnie z ATEX Exe II Ex II 2 GD 600 V cURus

Wyłączenie odpowiedzialności: Niniejsza dokumentacja nie pełni funkcji zastępczej i nie powinna być wykorzystywana do określenia niezawodności lub przydatności opisanych w niej produktów do konkretnych zastosowań użytkownika

[In] prąd znamionowy	20 A cURus 24 A zgodnie z EN/IEC 60947-7-1 22 A zgodnie z ATEX Exe II Ex II 2 GD
Materiał	Poliamid 6/6: skrzynka izolacyjna Stop miedzi: złącze i wkręt Stop miedzi: łącze wspólne Stal chromoniklowa: sprężyna
Utrata dielektryka	0,01 przy 1 MHz zgodnie z IEC 60250 0,01 przy 1 MHz zgodnie z VDE 0303-T4
Stała dielektryczna	3,7 przy 1 MHz
Rezystywność	10000 MΩ.m zgodnie z IEC 60093 10000 MΩ.m zgodnie z VDE 0303-T30
Odporność powierzchni	1000 GΩ zgodnie z IEC 60093 1000 GΩ zgodnie z VDE 0303-T30
Odporność na pełzanie	500 CTI (> 400 kB) zgodnie z IEC 60093 500 CTI (> 400 kB) zgodnie z VDE 0303-T30
Ognioodporność	V0, grubość0,8 mm zgodnie z UL 94
Masa produktu	4 g
Zgodność gamy	Prisma G Prisma P Prisma PH Prisma Pack Spacial Kaedra Pragma TeSys
Zgodność produktu	Obudowy Spacial

Środowisko pracy

Certyfikaty produktu	CSA EAC IEC-Ex cURus ATEX
Wytrzymałość dielektryczna	1000 V zgodnie z IEC 60243-1
Temperatura otoczenia dla pracy	-40…130 °C zgodnie z IEC 60216-1 -40…130 °C zgodnie z VDE 0304-T21

Jednostka opakowania

Jednostka miary opakowania 1	PCE
Ilość jednostek w opakowaniu 1	1
Wysokość opakowania 1	5,2 cm
Szerokość opakowania 1	7,7 cm
Długość opakowania 1	24,3 cm
Waga opakowania 1	4 g
Jednostka miary opakowania 2	BB1
Ilość jednostek w opakowaniu 2	50
Wysokość opakowania 2	5,2 cm
Szerokość opakowania 2	7,7 cm
Długość opakowania 2	24,3 cm
Waga opakowania 2	208 g
Jednostka miary opakowania 3	S02
Ilość jednostek w opakowaniu 3	550
Wysokość opakowania 3	15 cm
Szerokość opakowania 3	30 cm

Długość opakowania 3	40 cm
Waga opakowania 3	2,696 kg

Oferta zrównoważonego rozwoju

Bez SVHC REACh	Tak
Europejska dyrektywa RoHS	Zgodność z pro-active (produkt poza zakresem obowiązywania dyrektywy UE RoHS) Europejska deklaracja RoHS
Bez toksycznych metali ciężkich	Tak
Bez rtęci	Tak
Norma RoHS Chiny	Dyrektywa RoHS Chiny Pro-aktywna dyrektywa RoHS Chiny (poza zakresem prawnym RoHS Chiny)
Informacje na temat zwolnienia z RoHS	Tak

Warunki gwarancji

Gwarancja	18 miesięcy

Zalecane zamienniki