Uchwyt do kabla typu UK-60

CECHY I KORZYŚCI

- niezawodne mocowanie kabla lub rurki ochronnej taśmą kablową dookoła słupa



DANE LOGISTYCZNE

Typ	UK 60 (10 SZT.)
Indeks Ergom	E01UI-01020101100
W opakowaniu [szt.]	10

DANE MECHANICZNE

Materiał	kopolimer PE + PP
Temperatura pracy [°C]	-30 ÷ +70
Kolor	czarny

CERTYFIKATY I NORMY

Klasa palności	UL 94 HB

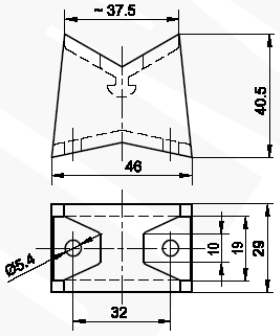

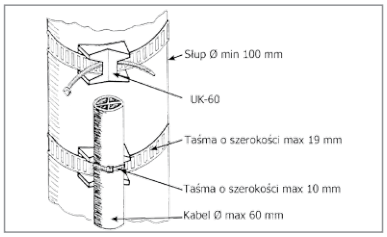

Mocowanie uchwytu na słupie (średnica min 100 mm).

Mocowanie uchwytów na ścianie (2 otw. Ø5,3 mm)

Data publikacji: 29/5/2023

Projekt graficzny, zdjęcia oraz wszelkie dane techniczne i opisy zawarte w niniejszym katalogu są chronione przez polskie i międzynarodowe prawo autorskie. Użyte w treści niniejszego katalogu nazwy i logotypy mogą być znakami towarowymi, do których wyłączne prawa ochronne przysługują ZAE ERGOM Sp. z o.o. ZAE ERGOM zastrzega sobie możliwość zmiany w parametrach i asortymencie wyrobów.