EPIC® MCR 16

Różnorodne wyposażenie gwarantuje wysoką elastyczność. Do zastosowań w budowie maszyn i instalacji, do maszyn drukarskich i w technologii modułowej

The frame systems enable to use various modules together in one housing, only the combination of pin frame and male pin contact.

Info

Ramki na moduły
Różne funkcje mogą być realizowane razem w jednym złączu

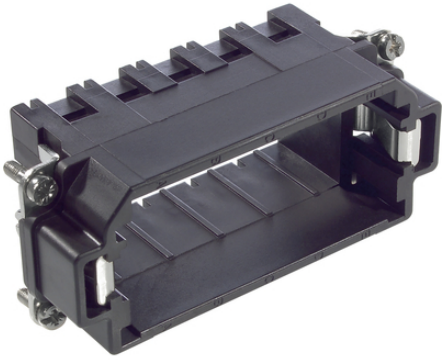

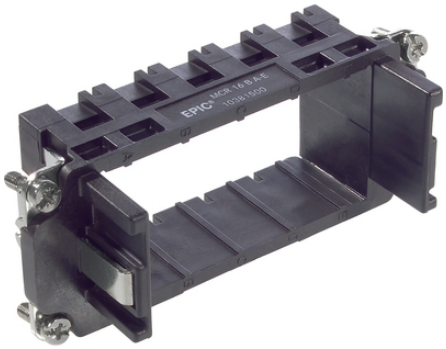

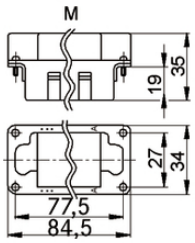

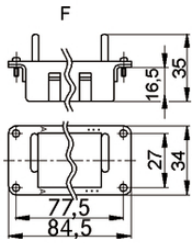

Energetyka wiatrowa

Zakłady przemysłowe i budowa maszyn

Kompletterande automationskomponenter från Lapp

Korzyści

Kilka różnych modułów w jednym złączu gwarantuje wysoką funkcjonalność
Do kompletowania indywidualnych złączy, do różnych zastosowań

Cechy produktu

MCR: ramka modułowa w wersji "męskiej" została zaprojektowana do zamocowania modułów o stykach męskich, w wersji "żeńskiej" do modułów o stykach żeńskich

Dane techniczne

Klasyfikacja ETIM 5:	ETIM 5.0 Class-ID: EC002310 Opis klasy ETIM 5.0: Ramka montażowa do złączy przemysłowych
Klasyfikacja ETIM 6:	ETIM 6.0 Class-ID: EC002310 ETIM 6.0 Class-Description: Fixing frame industrial connectors
Testowany przez VDE:	Certyfikowana kontrola produkcji: Nr ewid. VDE A870

Ostania aktualizacja (29.08.2023)
©2023 Lapp Group - all rights reserved.
Zarządzanie produktem http://lapppoland.lappgroup.com
Aktualne dane w pliku Dane techniczne.
PN 0456 / 02_03.16

EPIC® MCR 16

Testowane wg UL: Nr pliku UL: E75770

Wskazówka
Fotografie i rysunki nie mogą być używane do wymiarowania oraz nie stanowią szczegółowego odwzorowania przedstawionych produktów.
Podane ceny to ceny netto bez podatku VAT i dodatkowych opłat. Sprzedaż klientom biznesowym.

Ostania aktualizacja (29.08.2023)
©2023 Lapp Group - all rights reserved.

EPIC® MCR 16

Numer katalogowy	Oznaczenie produktu	Liczba miejsc w ramce	Rodzaj wkładu
MCR 16: ramka modułowa			
10381400	MCR 16 S	5	Męski
10381500	MCR 16 B	5	Żeński

Ostania aktualizacja (29.08.2023)
©2023 Lapp Group - all rights reserved.
Zarządzanie produktem http://lapppoland.lappgroup.com
Aktualne dane w pliku Dane techniczne.
PN 0456 / 02_03.16