Moduł szynowy M-2/10TN

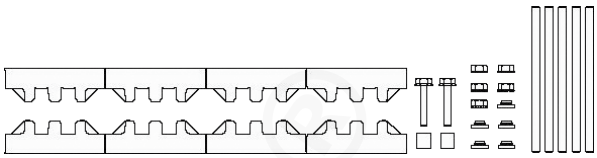

CECHY I KORZYŚCI

- uchwyty wykonane z poliamidu wzmacnianego włóknem szklanym
- przeznaczone do montażu szyn o grubości 10 mm
- zapadki w elementach izolacyjnych umożliwiają błyskawiczny montaż na profilach

DANE LOGISTYCZNE

Typ	M-2/10TN
Indeks Ergom	R32RZ-05010300501

DANE MECHANICZNE

Temp. pracy [°C]	-20÷85
Długość uchwytu izolacyjnego [mm]	75
Wymiar szyn szerokość x grubość [mm]	30÷120x10

SKŁAD ZESTAWU	**W zestawie [szt.]**
Uchwyty izolacyjne	8
Pręty gwintowane	5
Śruby	2
Normalia montażowe (komplet)	1

Data publikacji: 31/5/2023

Projekt graficzny, zdjęcia oraz wszelkie dane techniczne i opisy zawarte w niniejszym katalogu są chronione przez polskie i międzynarodowe prawo autorskie.
Użyte w treści niniejszego katalogu nazwy i logotypy mogą być znakami towarowymi, do których wyłączne prawa ochronne przysługują ZAE ERGOM Sp. z o.o.
ZAE ERGOM zastrzega sobie możliwość zmiany w parametrach i asortymencie wyrobów.