Kontakt-Simon S.A.
43-500 Czechowice-Dziedzice, ul. Bestwińska 21
tel.: 32 32 46 300, faks: 32 32 46 331
e-mail: info@kontakt-simon.com.pl
www.kontakt-simon.com.pl

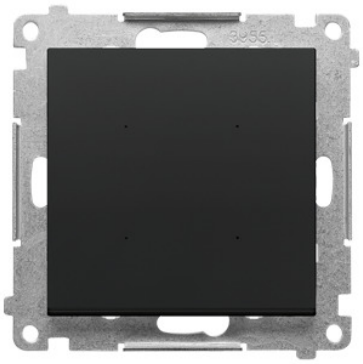

TEW1W.01/149

Sterownik przyciskowy oświetleniowy SWITCH [Wi-Fi], czarny mat

Seria	Simon 55
Nazwa produktu/Rodzaj	sterownik przyciskowy oświetleniowy SWITCH [Wi-Fi]
Kolor	czarny mat
Typ produktu	moduł
Napięcie znamionowe	230 V
Rodzaj podłączenia / Typ zacisku	zaciski śrubowe
Stopień ochrony IP	IP20
Uwagi	Instalacja wymaga dodatkowego okablowania
Podświetlenie	tak
Zużycie energii	< 1 W
Standard komunikacji	IEEE 802.11b/g/n (20 MHz), kompatybilny z WiFi, µWiFi
Rodz, tansmisji	dwukierunkowa, szyfrowana
Częstotliwość transmisji	2,401-2,483 GHz
Kompatybilne urządzenia i systemy	Android, Apple iPhone, iPad Mini, komputery i urządzenia mobilne HTML5
Sterowanie z aplikacji	wBox Lite, wBox by blebox.eu
Max obciążenie	16 A
Max moc częstotliwości radiowej	19,98 dBm EIRP
Dodatkowe funkcjonalności	możliwość dodania 30 akcji (1 akcja = 1 wywołana czynność, np. zamknij roletę)

Klasa ETIM	EC002924 Sterownik oświetleniowy
Nadruk/Piktogram	brak
Rodzaj materiału	tworzywo sztuczne, PC, bezhalogenowe
Wykończenie powierzchni	matowe
Sposób montażu [ETIM]	montaż podtynkowy
Sposób mocowania	pazurki / wkręty
Metoda eksploatacji/Sposób działania	przycisk
Ilość klawiszy / dźwigni	1
Liczba wyjść	1
Sterowanie mechaniczne	tak

Ilość w opakowaniu zbiorczym	10
Jednostka miary	szt.
EAN opakowanie jednostkowe	5902787891350
Typ opak. jedn.	pudełko zamykane
Wys. opak. jedn.	5,5 cm
Szer. opak. jedn.	10 cm
Dł. opak. jedn.	10 cm
Waga jedn.	0,113 kg
Typ opak. zbiorczego	pudełko zamykane
Wys. opak. zbiorczego	10 cm
Szer. opak. zbiorczego	19 cm
Dł. opak. zbiorczego	29 cm