Kontakt-Simon S.A.
43-500 Czechowice-Dziedzice, ul. Bestwińska 21
tel.: 32 32 46 300, faks: 32 32 46 331
e-mail: info@kontakt-simon.com.pl
www.kontakt-simon.com.pl

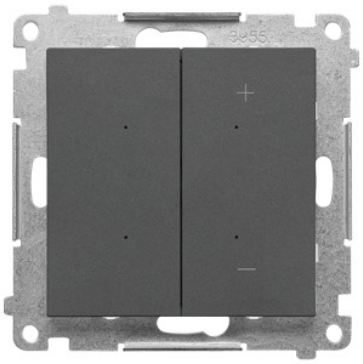

TESL1W.01/116

Ściemniacz zdalnie sterowany [Wi-Fi], grafitowy mat

Seria	Simon 55
Nazwa produktu/Rodzaj	ściemniacz zdalnie sterowany [Wi-Fi]
Kolor	grafitowy mat
Typ produktu	moduł
Napięcie znamionowe	230 V
Rodzaj podłączenia / Typ zacisku	zaciski śrubowe
Stopień ochrony IP	IP20
Podświetlenie	wbudowane, z podświetleniem
Zużycie energii	< 1 W
Standard komunikacji	IEEE 802.11b/g/n
Rodz, tansmisji	szyfrowana
Częstotliwość transmisji	2,401-2,483 GHz
Kompatybilne urządzenia i systemy	Android, Apple iPad, Apple iPhone, iPad Mini
Sterowanie z aplikacji	wBox by blebox.eu
Max obciążenie	16 A
Max moc częstotliwości radiowej	19,98 dBm EIRP
Zakres częstotliwości	50-50 Hz
Dodatkowe funkcjonalności	możliwość dodania 30 akcji (1 akcja =1 wywołana czynność, np. zamknijroletę)

Klasa ETIM	EC000025 Ściemniacz
Nadruk/Piktogram	symbol "+" i "-"
Rodzaj materiału	tworzywo sztuczne, PC, bezhalogenowe
Wykończenie powierzchni	matowe
Sposób montażu [ETIM]	montaż podtynkowy
Sposób mocowania	pazurki / wkręty
Wysokość produktu	75 mm
Szerokość produktu	75 mm
Metoda eksploatacji/Sposób działania	przycisk
Ilość klawiszy /dźwigni	2
Liczba wyjść	2
Sterowanie mechaniczne	tak
Do źródeł światła	LED ściemnialny (DIM) 230V - TAK, świetlówka kompaktowa (energooszczedna) - NIE, świetlówka liniowa - NIE, żarówki 230V - TAK, żarówki halogenowe 230V -TAK, żarówki halogenowe 12V-transformator elektroniczny - TAK, żarówki halogenowe 12V-transformator rdzeniowytoroidalny - NIE, urządzenia z silnikiem elektrycznym (wentylatory) - NIE, transformator rdzeniowy kolumnowy - NIE
montaż	podtynkowy
Do zastosowania z czujnikiem obecności	nie
Do zastosowania z przyciskiem	tak
Pamięć poziomu jasności	tak
Do zastosowania z przyciskiem radiowym	tak
Do zastosowania z przyciskiem na podczerwień	nie
Rodzaj obciążenia	Obciążenie pojemnościowe, Obciążenie rezystancyjne
Do zastosowania z czujnikiem ruchu	tak
Moc obciążenia	2-250 W
W układzie schodowym	Nie

Ilość w opakowaniu zbiorczym	10
Jednostka miary	szt.
EAN opakowanie jednostkowe	5902787891008
Typ opak. jedn.	pudełko zamykane
Wys. opak. jedn.	5,5 cm
Szer. opak. jedn.	10 cm
Dł. opak. jedn.	10 cm
Waga jedn.	0,1 kg
Typ opak. zbiorczego	pudełko zamykane
Wys. opak. zbiorczego	10 cm
Szer. opak. zbiorczego	19 cm
Dł. opak. zbiorczego	29 cm