Pushing Performance
Since 1945

Han EE Quick-Lock module, female

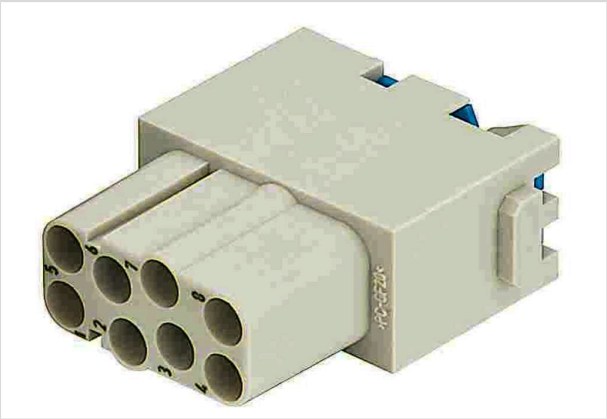

Ilustracje mają charakter wyłącznie poglądowy. Należy zapoznać się z opisem produktu.

Numer części	09 14 008 2733
Specyfikacje	Han EE Quick-Lock module, female
HARTING eCatalogue	https://b2b.harting.com/09140082733

Identyfikacja

Kategoria	Moduły
Seria	Han-Modular®
Typ modułu	Moduł Han® EE
Rozmiar modułu	Moduł pojedynczy

Wersja

Metoda przyłączenia	Przyłączenie Han-Quick Lock®
Rodzaj (męski/żeński)	Żeński
Liczba kontaktów	8
Szczegóły	suwak niebieski
Szczegóły	do przewodów typu linka zgodnie z IEC 60228 Klasa 5

Charakterystyka techniczna

Przekrój przewodu	0.5 ... 2.5 mm²
Prąd znamionowy	16 A
Napięcie znamionowe	400 V
Znamionowe napięcie udarowe	6 kV
Stopień zanieczyszczenia	3
Napięcie znamionowe zgodne z UL	600 V
Rezystancja izolacji	$>10^{10}$ Ω
Rezystancja styku	≤1 mΩ
Długość odizolowania	10 mm

Pushing Performance
Since 1945

Charakterystyka techniczna

Ograniczenie temperaturowe	-40 ... +125 °C
Ilość łączeń	≥500

Właściwości materiału

Materiał (wkładu)	Poliwęglan (PC)
Kolor (wkład)	RAL 7032 (szary żwirowy)
Materiał (kontaktów)	Stop miedzi
Powierzchnia (kontakty)	Posrebrzane
Klasa palności materiału zgodnie z UL 94	V-0
RoHS	zgodny z wyłączeniem
RoHS zwolnienia	6c): Stop miedzi zawierający do 4 % ołowiu masowo
ELV status	zgodny z wyłączeniem
China RoHS	50
REACH Aneks XVII substancje	Niezawarte
REACH ANEKS XIV substancje	Niezawarte
REACH SVHC substancje	Tak
REACH SVHC substancje	Ołów
Numer ECHA SCIP	5dbb3851-b94e-4e88-97a1-571845975242
Propozycja Kalifornijska 65	Tak
Propozycja Kalifornijska 65	Ołów Nikiel
Ochrona przeciwpożarowa w pojazdach szynowych	EN 45545-2 (2020-08)
Zestaw wymagań z poziomami zagrożeń	R22 (HL 1-3) R23 (HL 1-3)

Specyfikacje i zgodność

Dane techniczne	IEC 60664-1 IEC 61984
UL / CSA	UL 1977 ECBT2.E235076 UL 2237 PVVA2.E318390 CSA-C22.2 No. 182.3 PVVA8.E318390
Certyfikaty	DNV GL

Informacje handlowe

Rozmiar opakowania	2

Należy odnosić się do dokumentacji użytkownika aby uzyskać pełne oraz aktualne dane. Równocześnie należy odnotować że użytkownik jest odpowiedzialny za sprawdzenie funkcjonalności, zgodności z wymaganym prawem oraz dyrektywami jak również za zapewnienie bezpieczeństwa pod kątem elektrycznym dla konkretnej aplikacji.
HARTING Stiftung & Co. KG | Marienwerderstr. 3 | 32339 Espelkamp | Germany

Pushing Performance
Since 1945

Informacje handlowe

Waga netto	24.33 g
Kraj pochodzenia	Rumunia
Numer europejskiej taryfy celnej	85389099
GTIN	5713140020610
ETIM	EC000438

Należy odnosić się do dokumentacji użytkownika aby uzyskać pełne oraz aktualne dane. Równocześnie należy odnotować że użytkownik jest odpowiedzialny za sprawdzenie funkcjonalności, zgodności z wymaganym prawem oraz dyrektywami jak również za zapewnienie bezpieczeństwa pod kątem elektrycznym dla konkretnej aplikacji.
HARTING Stiftung & Co. KG | Marienwerderstr. 3 | 32339 Espelkamp | Germany